

L

1956

DIE NEUE WOHNUNG UND IHRE MÖBEL

**VON
PAUL GRIESSER**

L 1956

m

BAUBÜCHER BAND 9 / DIE NEUE WOHNUNG



Tafel I. Ansicht des Wohnraums mit Bücherschrank. Zu Seite 1—6

DIE NEUE WOHNUNG UND IHRE MÖBEL

In 93 Ansichten und 90 Maßzeichnungen mit 8 Tafeln. Von

PAUL GRIESSER



L 1956 m

JULIUS HOFFMANN VERLAG / STUTTGART

1934 1389



Inv. 21322.

VORWORT

Auch unter dem Titel „Die neue Wohnung“, der seinem ersten Buche: „Das neue Möbel“*) nachgebildet ist, will Paul Griesser weder strenge Forderungen aufstellen, noch ein bestimmtes Programm durchsetzen. Nichts läge dem erfahrenen Bielefelder Innenarchitekten ferner als die Ausschaltung des Persönlichen in der Gestaltung des Wohnraums, oder gar die Anmaßung, Endgültiges zu bieten.

Was auf den nachfolgenden Tafeln gezeigt wird, sind einige der letzten Arbeiten des Verfassers auf dem Gebiete bürgerlicher Wohnungskunst. Es sind keine Serienerzeugnisse für unbekannte Käufer, die erst gesucht werden müssen, auch sind keine Wohnformen gewählt, die man den Benutzer erst lehren muß. In allen Fällen handelt es sich um Einrichtungen, die für bestimmte Auftraggeber mit bestimmten Wünschen und Lebensumständen geschaffen wurden. Trotzdem können sie auch für andere von Nutzen sein, weil Paul Griesser sich durch Sonderwünsche nicht zu Absonderlichkeiten verleiten läßt und weil bei ihm die eigene Freude am Spiel mit der Form nicht zur Spielerei ausartet.

Meist muß man sich in Zeitschriften und Büchern über Mobiliar und Inneneinrichtung mit dem photographischen Bild begnügen. Wie leicht es irreführt, zeigt das spätere Betreten solcher Räume. Wir sehen im photographischen Bild die einzelnen Möbelstücke unter einem bestimmten Sehwinkel und haben keine Möglichkeit, die Maße des Raumes zu erfassen oder die der einzelnen Dinge, aus denen sich seine Ausstattung zusammensetzt. Dagegen bedeutet ein Buch, wie es Paul Griesser hier wiederum hinausgehen läßt, ein Klarlegen der eigenen Arbeit bis ins Letzte. In einer Darstellungsweise, die den ersten Band noch zu übertreffen sucht, sind zu den photographischen Bildern die Risse und Schnitte gestellt. Fast schon zum Schlagwort wurde in den letzten Jahren das, was man unter „Aufbau-Möbel“ versteht. Diese gingen aus wirtschaftlichen Erwägungen hervor. Sie wollen den Käufer in die Lage versetzen, sich sein Heim Stück für Stück anzuschaffen und es auch umfänglich seinem jeweiligen Bedarf anzupassen. Aus der Notwendigkeit, die einzelnen Möbel eines solchen Programms von einem Raum in den andern hinüberwechseln zu lassen, hat sich das Verlassen der sogenannten „Garnitur“ ergeben, das künstlerisch als ein großer Gewinn zu bezeichnen ist. Die Möglichkeit zu solch freier Zusammenstellung wird heute auch außerhalb von Aufbau-Programmen verwirklicht. Sie gilt in hohem Maße auch von Paul Griessers hier gezeigten Wohnräumen, obwohl sie Raum für Raum im Ganzen entworfen und auf einmal verwirklicht wurden.

In ihrer Gesamtheit stellen sie eine Einheit dar, deren Charakter am leichtesten erfaßt wird, wenn wir diese Räume und ihre einzelnen Möbel mit den Schöpfungen anderer Künstler mit bestimmtem Gesicht in Vergleich setzen. Auch untereinander verglichen zeigen sie einheitliche Wesenszüge: klare moderne Linien, die jedoch nirgends in gewollte Rechteckigkeit ausarten, einfache kubische Umriss, Reinheit der Konstruktion und einen Aufbau, der Haltbarkeit und Standfestigkeit verbürgt. Griessers Zimmer sind nirgends überladen, aber auch nicht von der erkältenden Leere, die wir in gewissen Wohnräumen aus jüngster Zeit beobachten können.

Der Künstler anerkennt die verschiedenen Gebrauchszwecke des Mobiliars und gibt deshalb besonders dem Sitzmöbel die unterschiedlichste Formung. So findet sich in unserem Buche mancher Sessel und manches Sofa, die auch als Einzelstücke eine vorhandene Zimmereinrichtung vervollständigen und behaglich machen können. Neben den Sitzmöbeln sei besonders auf die zu den verschiedensten Zwecken mannigfach abgewandelten Formen von Schränken und anderen Kastenmöbeln hingewiesen. Jeder besondere Gebrauchszweck ist hier erfüllt und zugleich auf eine einfache Grundform zurückgeführt.

*) Paul Griesser, Das Neue Möbel. Neuzeitliche Wohn-, Schlaf- und Arbeitszimmer in 93 Ansichten und 119 Maßzeichnungen. Die Baubücher, Band 7. Verlag Julius Hoffmann, Stuttgart. Kart. M 12.—

Endlich werden bei Griesser auch kleine Räume, wie sie im modernen Hause oder in den Dachgeschossen älterer Wohnbauten häufig vorkommen, mit einer Sorgfalt und Vollständigkeit ausgenutzt, die in mancher Hinsicht als schlechthin vorbildlich gelten darf. Hierbei wird gerade beim Kleinraum und bei Räumen, die ebenso der Arbeit wie der Erholung und zum Schlafen dienen müssen, vielfach zu Einbauten gegriffen, die mit besonderer Liebe durchdacht sind. Sie sind in ihren einfacheren Ausführungen auch in der Mietwohnung verwendbar und überall da von Vorteil, wo das Verbleiben wenigstens auf eine gewisse Zeit gesichert ist.

Übersehen wir die angeführten Einzelzüge der Griesserschen Wohnräume im Zusammenhang, so erkennen wir aus ihnen eine Wohnungskunst, die nicht herrschen sondern dienen will. Daß sie dies mit einer durchaus modernen Gesamthaltung und so viel äußerer Anmut und innerem Behagen zu verbinden weiß, wird, wie wir hoffen, den Wohnräumen und Möbeln dieses Künstlers noch viele Freunde zuführen.

Der Verlag

INHALTSVERZEICHNIS

Um ein leichteres Auffinden gleichartiger Möbel zu ermöglichen, wurde dem Bilderverzeichnis eine Gruppenübersicht beigelegt. Die Möbel jeder Gruppe sind durch Ringe in der betreffenden Spalte bezeichnet

	Seite	Stühle, Sessel	Tische	Schreibmöbel	Sofas, Ruhebänke	Bücherschränke	Schränke aller Art	Anrichten, Kommoden	Betten	Frisier- u. Toilettemöbel	Kleinformöbel aller Art
Wohnraum mit Bücherschrank (Abb. 1—18, Taf. I) Möbliierungsplan, Raumansicht, 2 Sessel, Bücherschrank, Likör- und Mappenschrank, Bücherschränke, Sofa, Standlampe, Rauch- und Ablegetisch	1	○			○	○	○				○
Wohnzimmer mit Kommode (Abb. 19—26, Taf. II) Möbliierungsplan, Raumansicht, Sessel, Kommode mit Aufsatzschrank, Nähschrankchen und Wohnzimmertisch	7	○	○					○			○
Wohn- und Musikraum (Abb. 27—44, Taf. III) Möbliierungsplan, Raumansicht, Wohnzimmerschrank, Sofa mit Rückwand, kleiner Schreibrschrank mit Einsatz, Schrank für Noten und Nähmaterial, Backensessel, Sessel mit herausnehmbarer Polsterung, Sessel mit verstellbarer Rückenlehne	10	○		○	○	○	○				○
Arbeitszimmer (Abb. 45—53) Möbliierungsplan, Raumansicht, Schreibtisch, Bücherschrank, Rauchtisch, Stuhl mit Flachpolstersitz	18	○		○		○					○
Eßzimmer mit freistehendem Geschirrschrank (Abb. 54—62) Möbliierungsplan, Raumansicht, Anrichte mit Glasaufsatz, Geschirrschrank, Abstelltisch, Eßzimmertisch mit Einlage	22		○				○	○			○
Eßraum mit eingebautem Geschirrschrank (Abb. 63—69, Taf. IV) Eingebauter Geschirrschrank, Anrichte mit Satzstischen, Eßzimmerstuhl	26	○					○	○			○
Speisezimmer mit Gläserschränken (Abb. 70—84) Möbliierungsplan, Raumansicht, Geschirrschrank, dreiteiliger Satzstisch, Armlehnstuhl, Gläserschrank, Anrichte	29	○					○	○			○
Küche (Abb. 85—86) Eingebauter Küchenschrank	34						○				
Empfangs- und Teezimmer (Abb. 87—94, Taf. V) Möbliierungsplan, Schrank, Sofa, kleine Kommode, Sessel	35	○			○		○	○			○
Damenwohnzimmer (Abb. 95—102, Taf. VI) Kleiner Sessel, Tisch, Schrank, Ruhesofa	38	○	○	○	○		○				
Schlafzimmer mit Vorraum (Abb. 103—112) Möbliierungsplan, Ansicht der Betten, Bett, Nachttisch, Kleider- und Wäscheschrank, Frisiercke im Vorraum, Frisierschränkchen, Frisierspiegel	41						○		○	○	○
Schlafraum mit Schrankwand (Abb. 113—126) Möbliierungsplan, Bettansicht, Kleiderschrank, Schrankwand, Schlafzimmerstuhl, Schuhschrank	45	○					○		○		○

	Seite	Stühle, Sessel	Tische	Schreibmöbel	Sofas, Ruhebänke	Bücherschränke	Schränke aller Art	Anrichten, Kommoden	Betten	Frisier- u. Toilettemöbel	Kleinformöbel aller Art
Schlafzimmer mit Ankleideraum und Bad (Abb. 126—139) Möblierungsplan, Ansicht der Betten, Ansicht der Schrankwand, Bett, Ecke mit Ruhesofa, Ruhesofa, Nachtschrank, Schlafzimmerstuhl, eingebaute Schrankwand im Ankleideraum, Frisiertisch mit Spiegel	49	○			○		○		○	○	○
Tochterzimmer (Abb. 140—147) Möblierungsplan, Raumansicht, Bett, Sessel, Tisch, Schreibtisch, Hocker, Zimmerecke mit Bett	55	○	○	○					○		
Schlafzimmer eines Herrn (Abb. 148—151) Möblierungsplan, Bett u. Schrankwand, rundes Tischchen	58						○		○		○
Herrnschlafrum mit Bad (Abb. 152—157, Taf. VII) Schrankwand, Gesamtansicht, Bettwand, Wand mit eingebautem Frisiertisch	60						○		○	○	
Gastzimmer (Abb. 158—160) Ansicht von Betten und Schrankwand, Bett, Nachtschrank	63						○		○		○
Damenschlafzimmer (Abb. 161—164, Taf. VIII) Bett, Nachttisch	64								○		○
Gastzimmer in Lincrusta (Abb. 165—171) Raumansicht, Möblierungsplan, Bett, Schreib- und Frisiertisch, Nachtschrank	65			○					○	○	○
Mädchenzimmer (Abb. 172—180) Zimmeransicht, Bett, Nachtschrank, Kleider- und Wäscheschrank, Tisch, Wäscheschrank	67		○				○		○		○

TAFELN

I. Wohnraum mit Bücherschrank	neben Titel
II. Wohnzimmer mit Kommode	nach Seite 8
III. Ansicht des Wohn- und Musikraums	„ 12
IV. Eßraum mit eingebautem Geschirrschrank	„ 24
V. Empfangs- und Teezimmer	„ 36
VI. Damenwohzimmer	„ 40
VII. Die Bettecke des Herrnschlafrums	„ 60
VIII. Damenschlafzimmer	„ 64

Wohnraum mit Bücherschrank

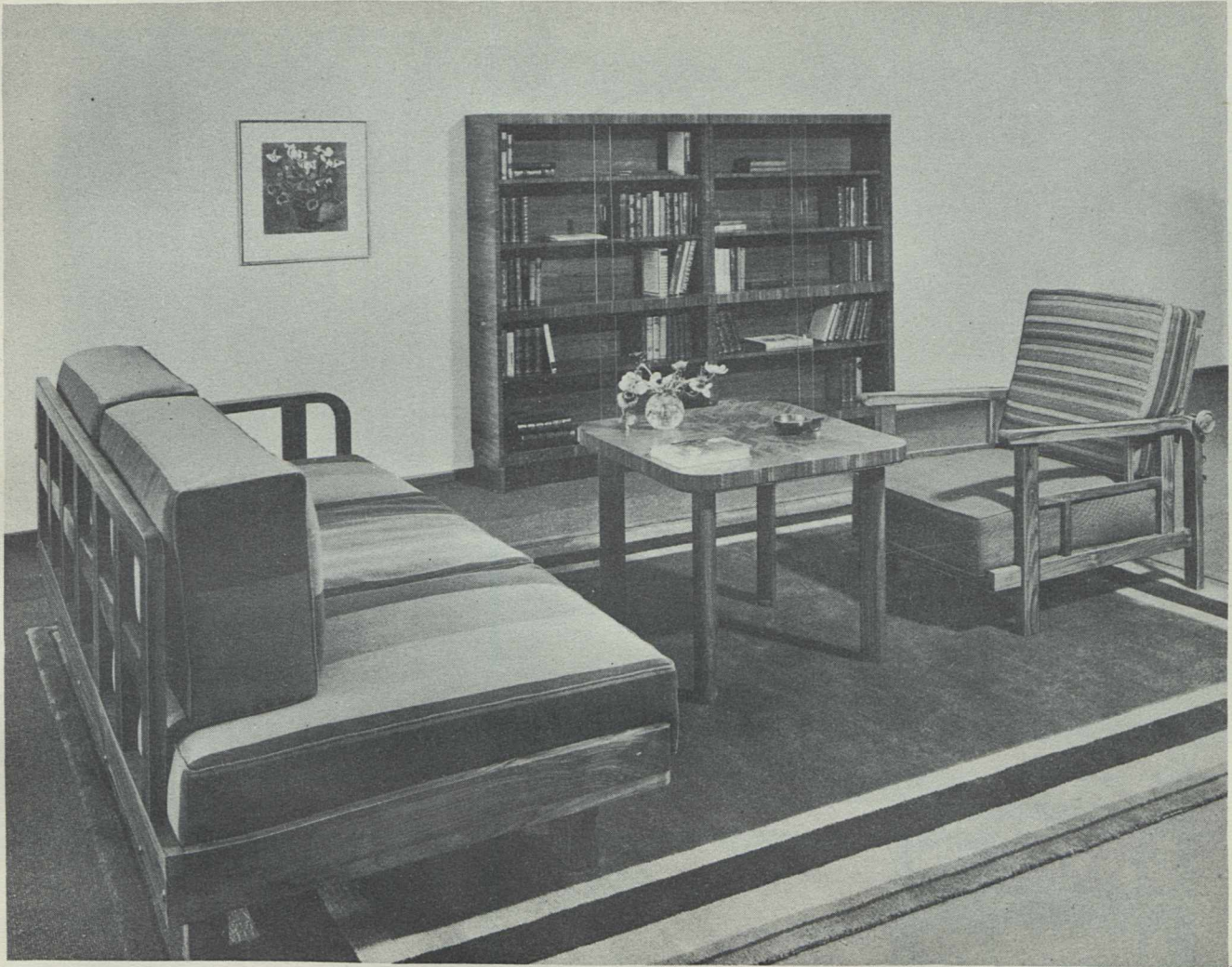

1 Ansicht des Sitzplatzes

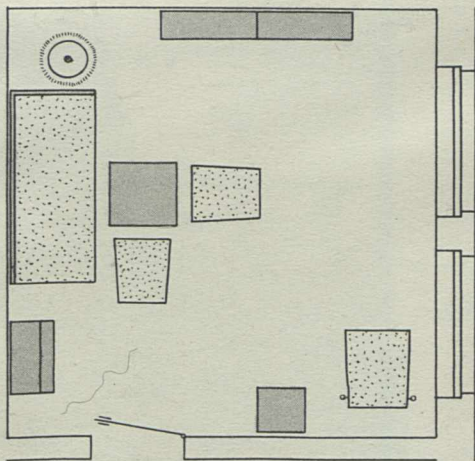

2 Möblierungsplan

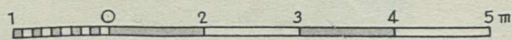

Wohnraum mit Bücherschrank

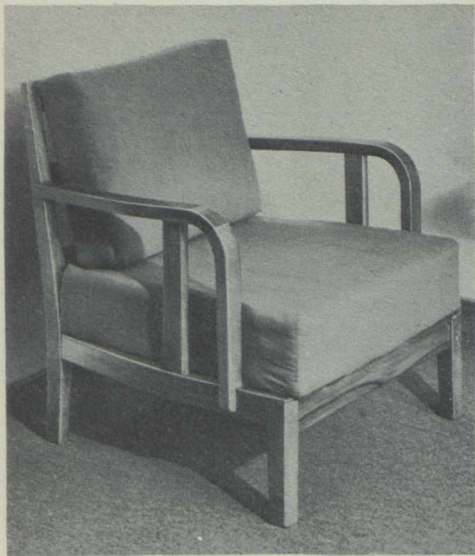

3

3, 4 Sessel mit herausnehmbaren Sitz- und Rückenkissen

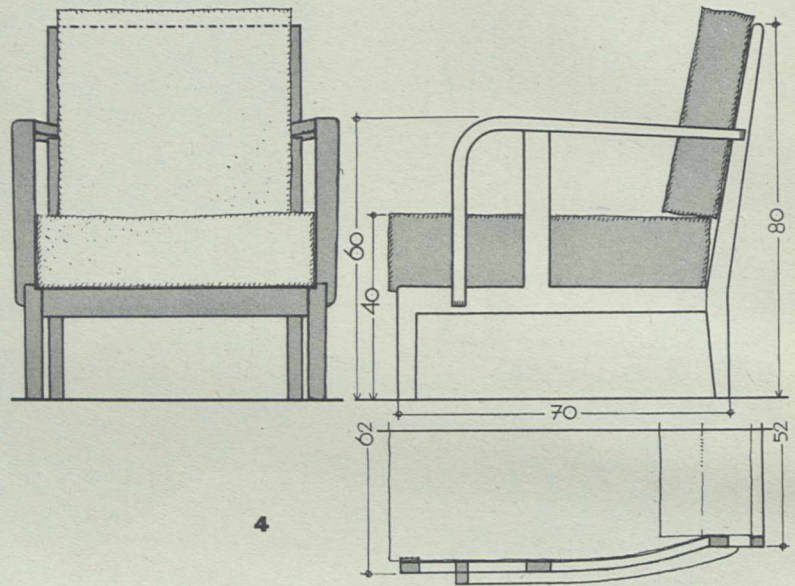

4

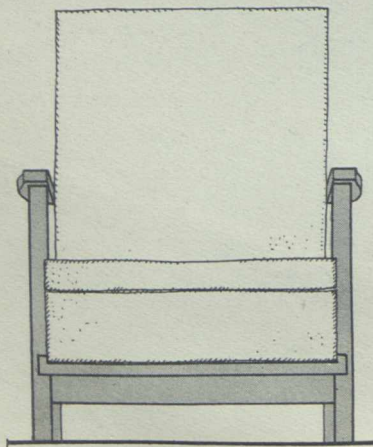

5

5, 6 Sessel mit verstellbarer Rückenlehne, die Sitz- und Rückenkissen sind lose, der Sitz hat außerdem ein aufgelegtes Daunenkissen

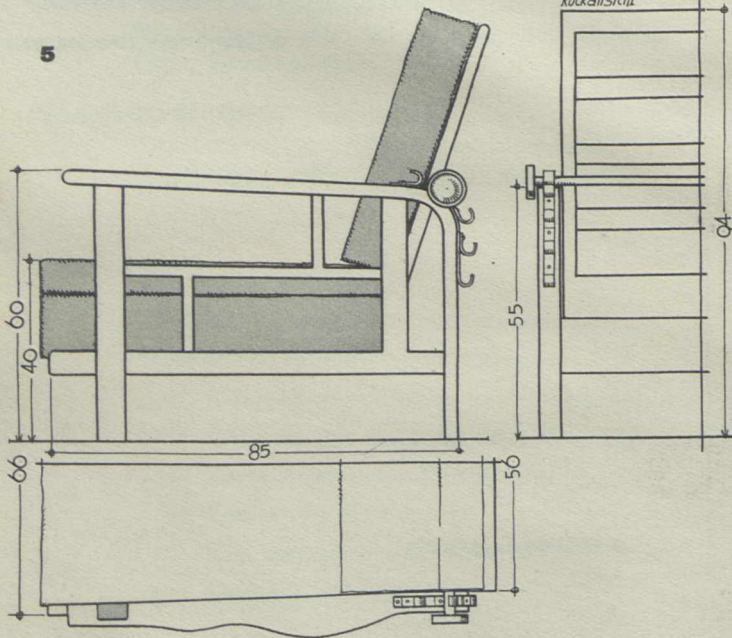

6



Wohnraum mit Bücherschrank

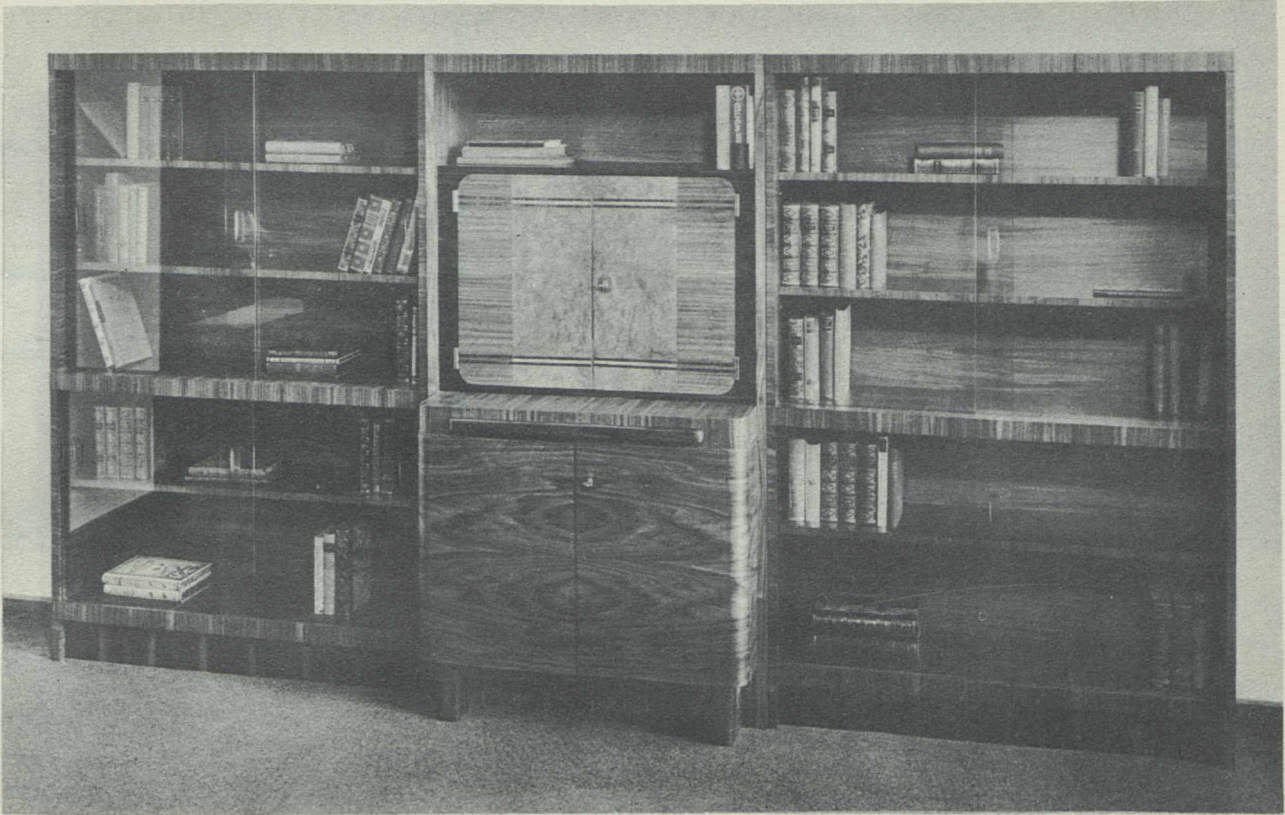

7, 8 Bücherschrank. Drei Teile zusammengestellt. Das Mittelteil ist als Likör- und Mappenschrank ausgebildet und kann für sich aufgestellt werden. Ebenfalls können die beiden seitlichen Bücherschränke einzeln oder zusammengerückt Aufstellung finden. (Siehe Möblierungsplan Seite 1, Abb. 2)

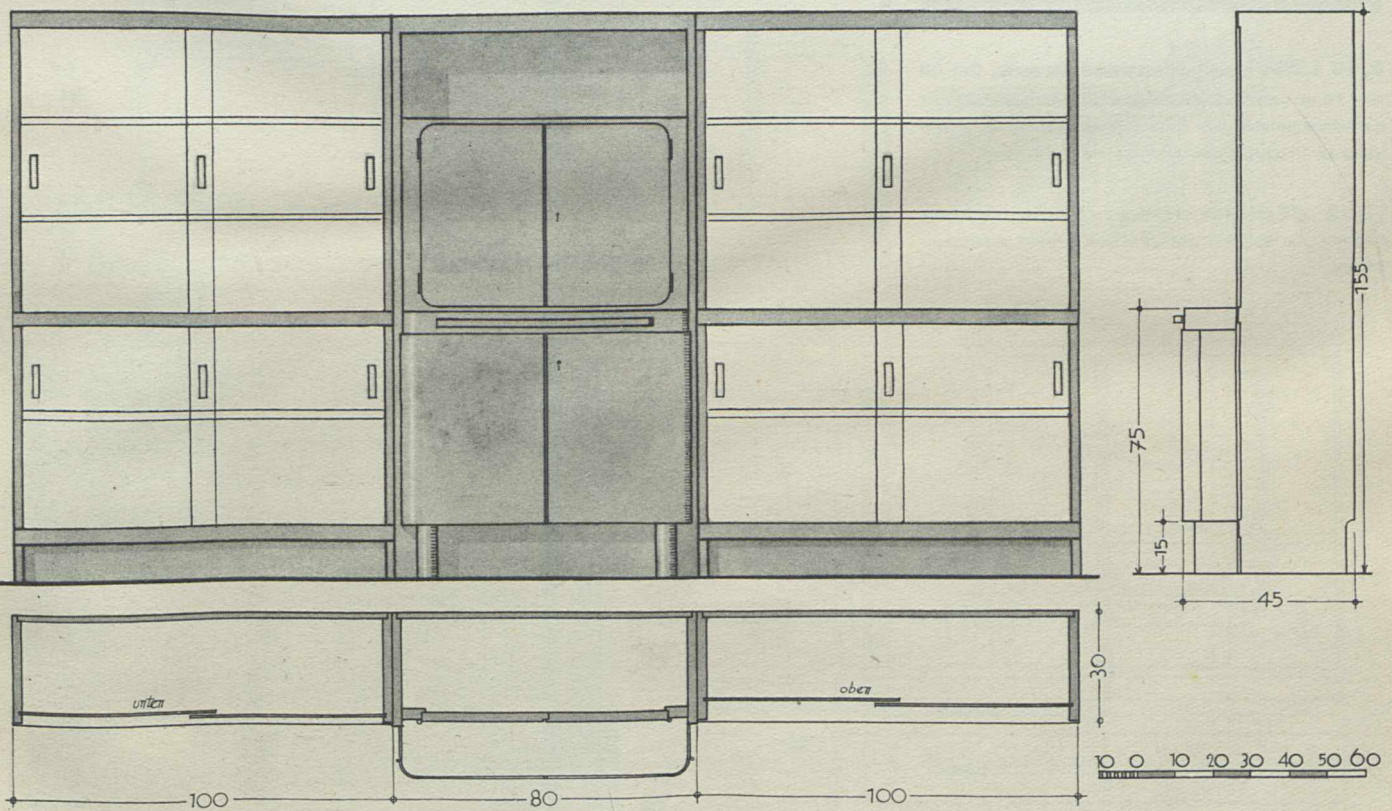

Wohnraum mit Bücherschrank

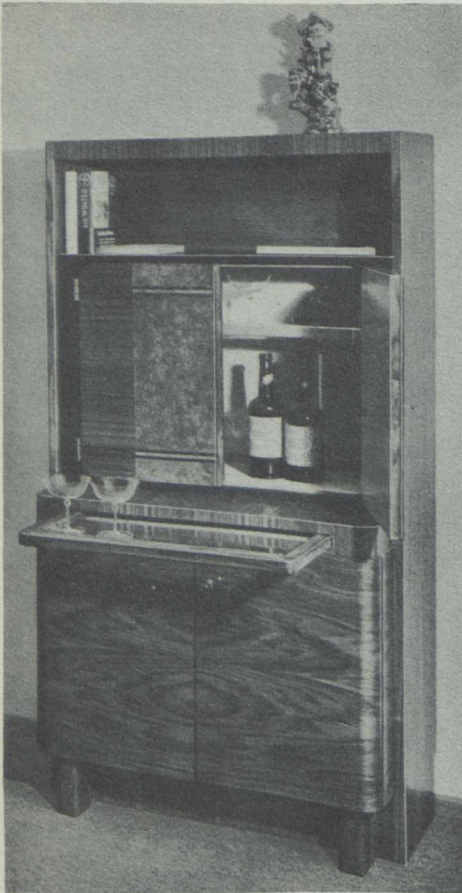

9

9, 10 Likör- und Mappenschrank. Das mit zwei Türen verschließbare Oberteil hat Glasböden und ist zur Aufnahme von Likör und Rauchwaren bestimmt. Im vorgebauten Unterteil finden Mappen und Noten Platz

11, 12 Bücherschränke. Die beiden Seitenschränke aus Abb. 7, 8 sind zu einem Schrank zusammengestellt

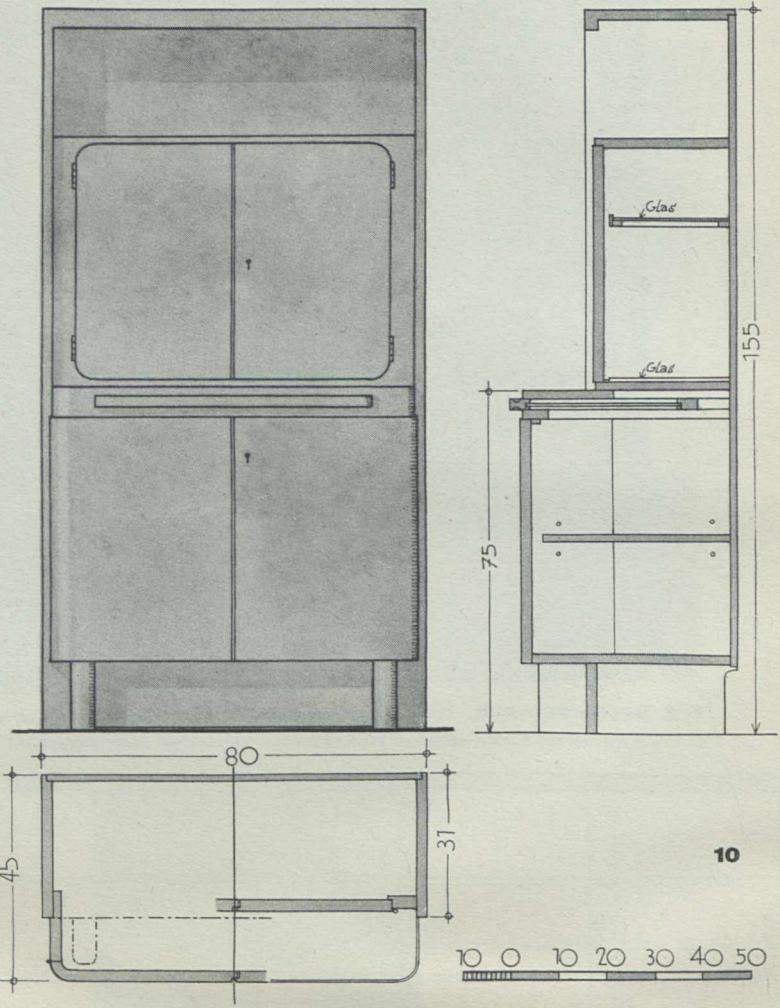

10

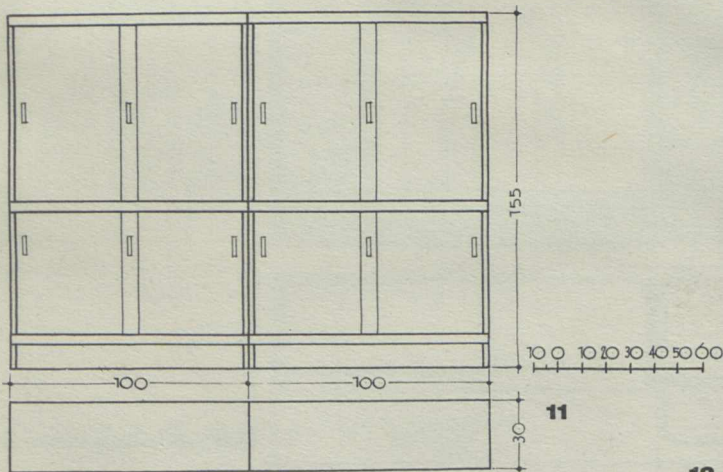

11



12

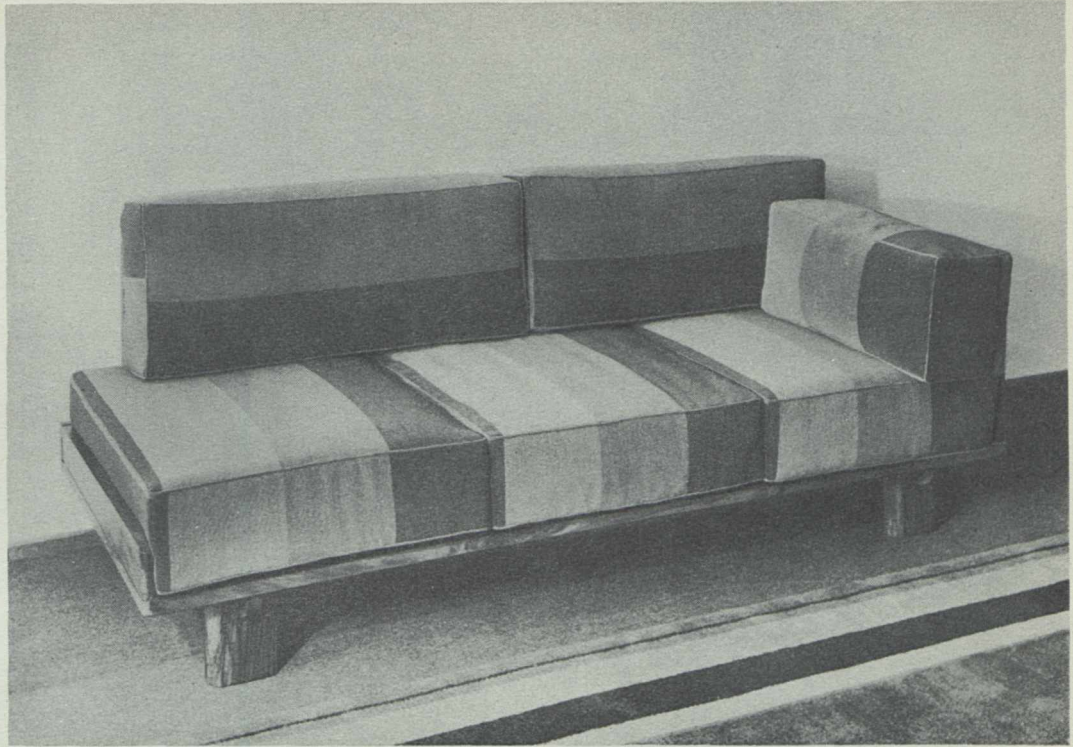

13, 14 Sofa mit einer Seitenlehne, die Polsterung besteht aus losen Kissen. Das Sofa kann im Bedarfsfalle auch als Bett Verwendung finden

13

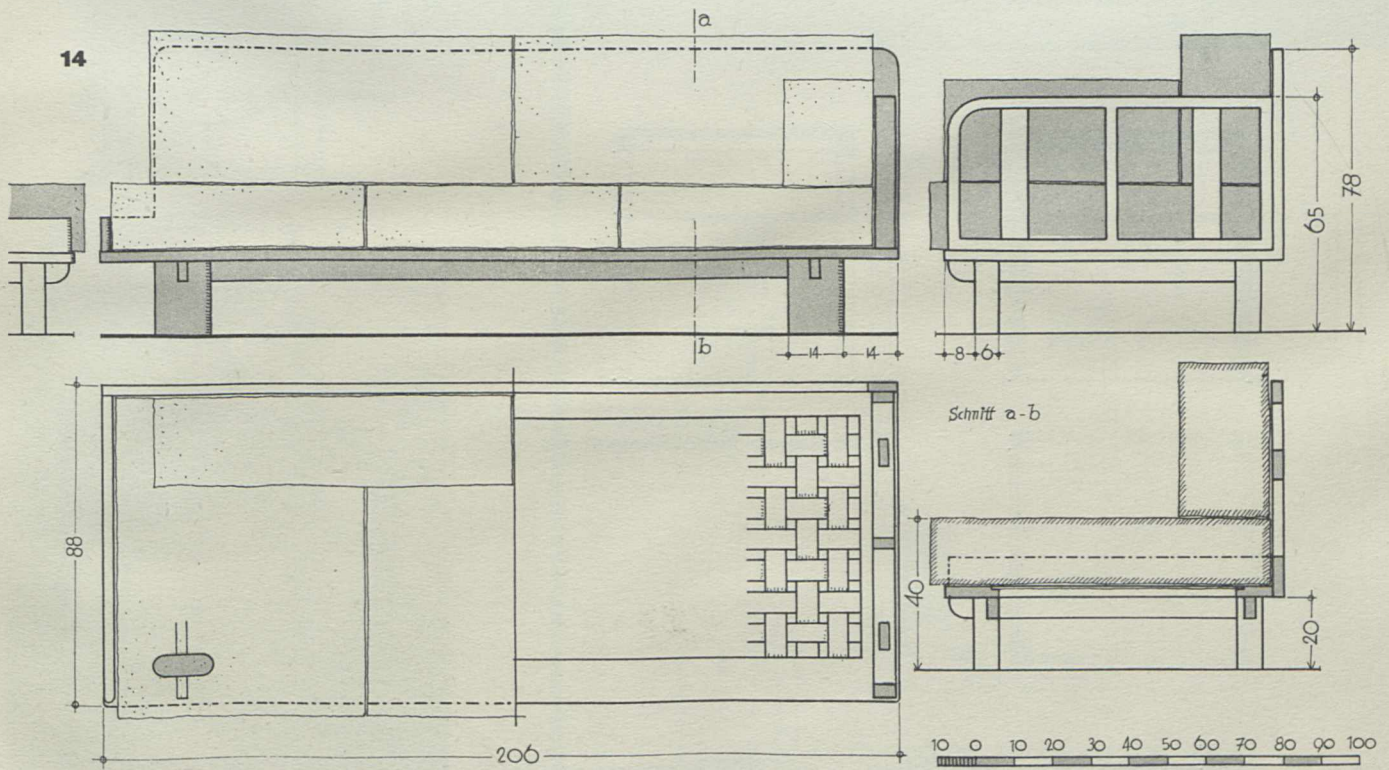

Wohnraum mit Bücherschrank

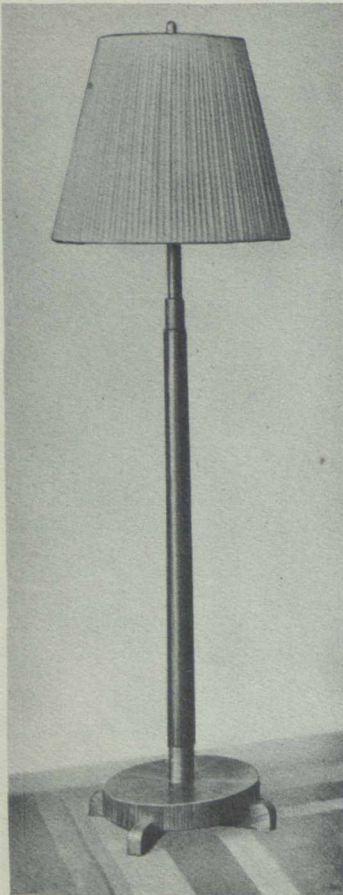

15

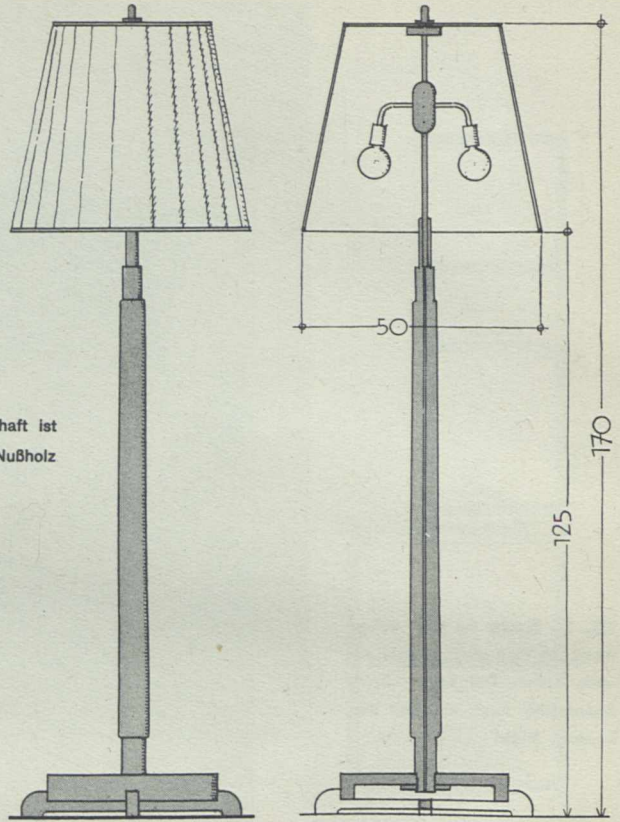

16

15, 16 Standlampe. Der Schaft ist schwarz poliert, die übrigen Teile in Nußholz

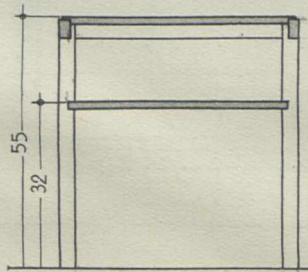
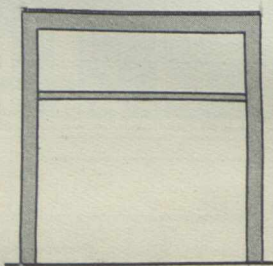

17, 18 Rauch- und Ablegetisch

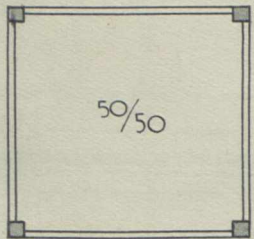

17

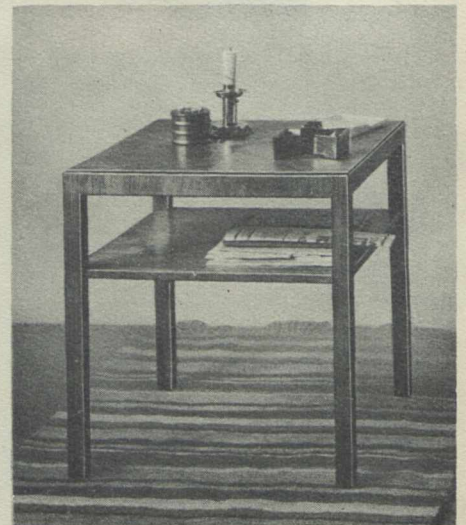
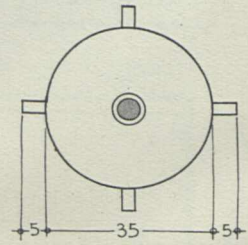

18

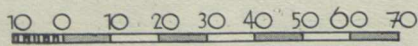

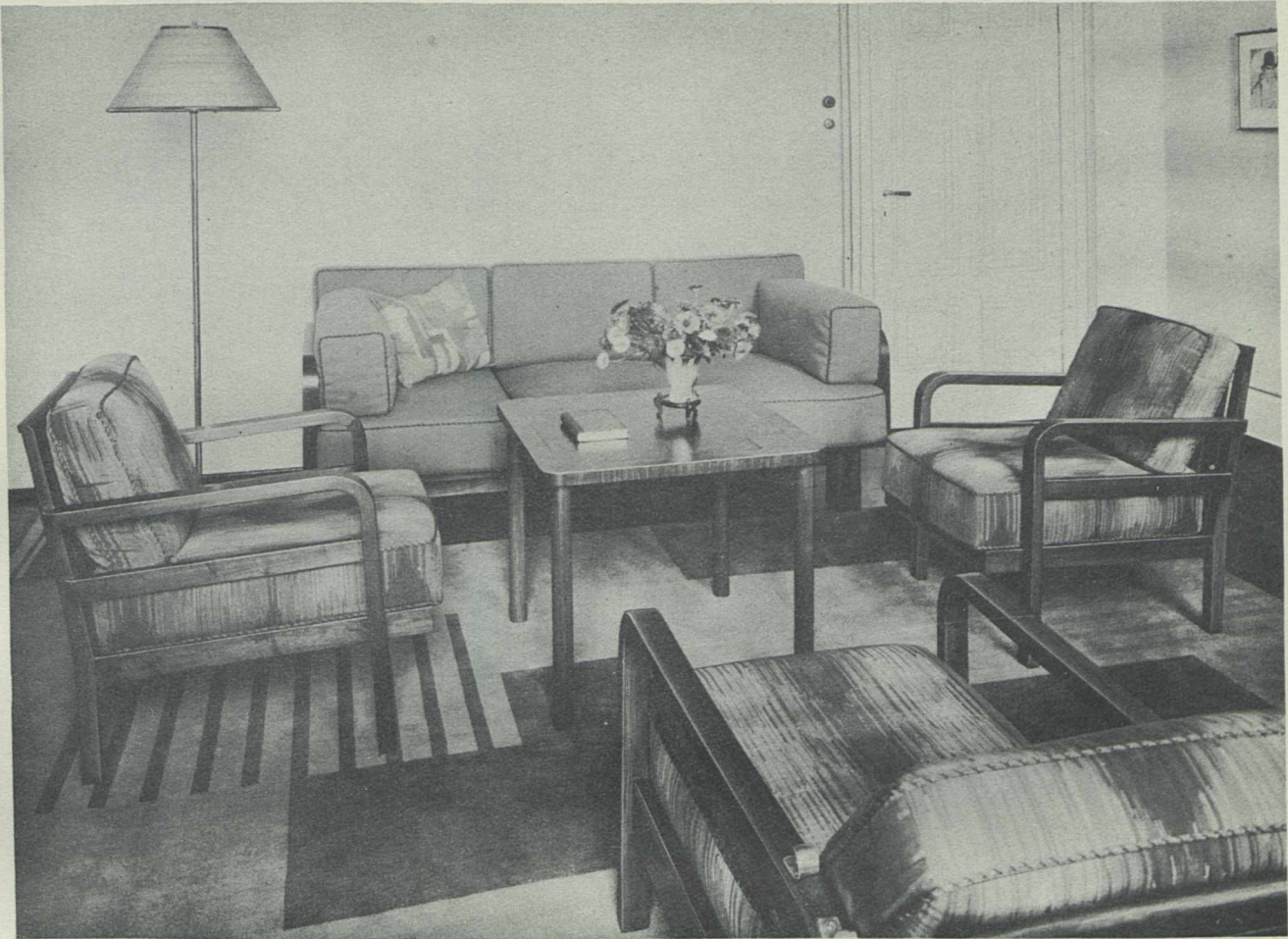

19 Ansicht der Sitzgruppe

20 Sessel mit loser Polsterung

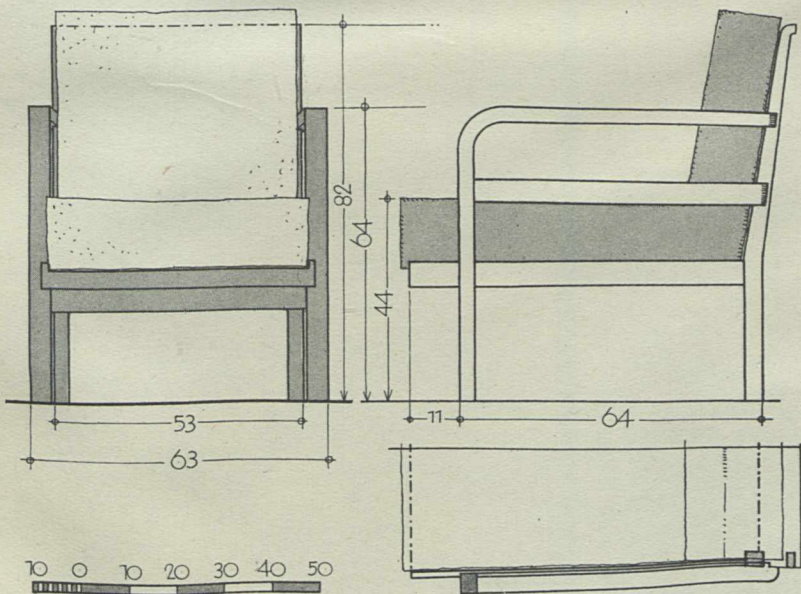

21 Möblierungsplan

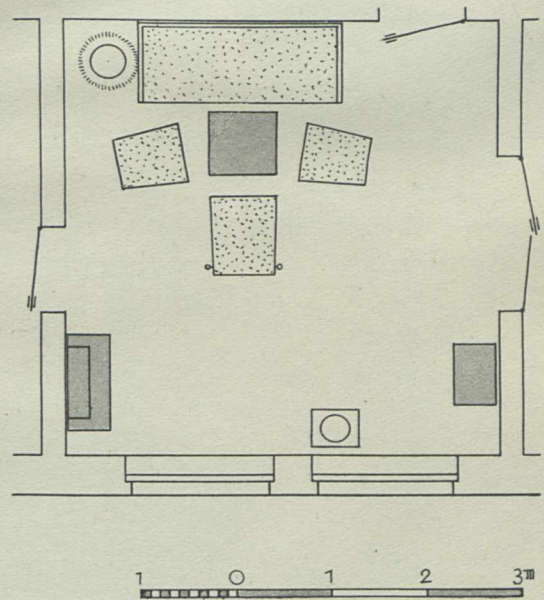

Wohnzimmer mit Kommode

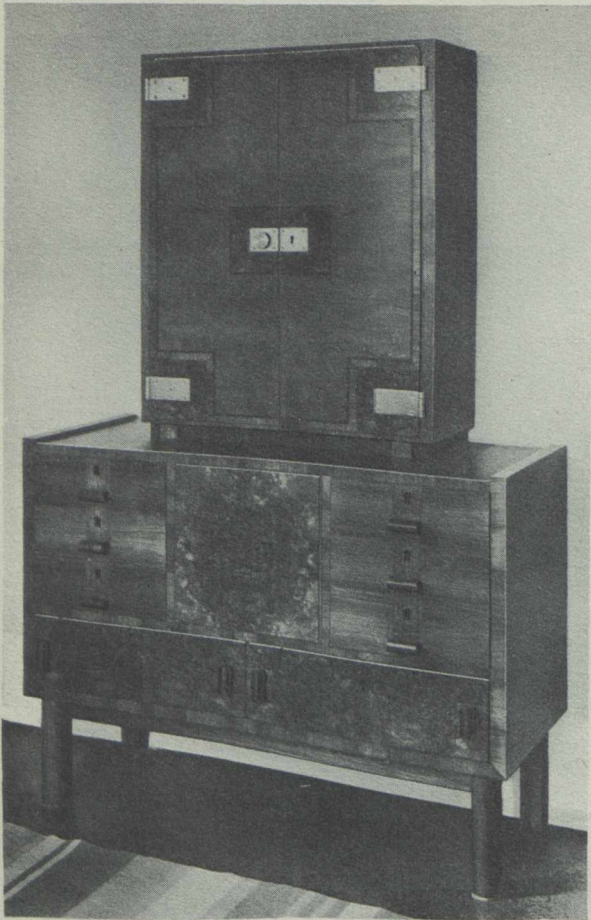

22

22, 23 Kommode mit Aufsatzschrank für Gläser. Das Unterteil hat 8 verschließbare Schubkästen. Das Mittelfach mit Türe ist zum Aufbewahren von Rauchwaren bestimmt

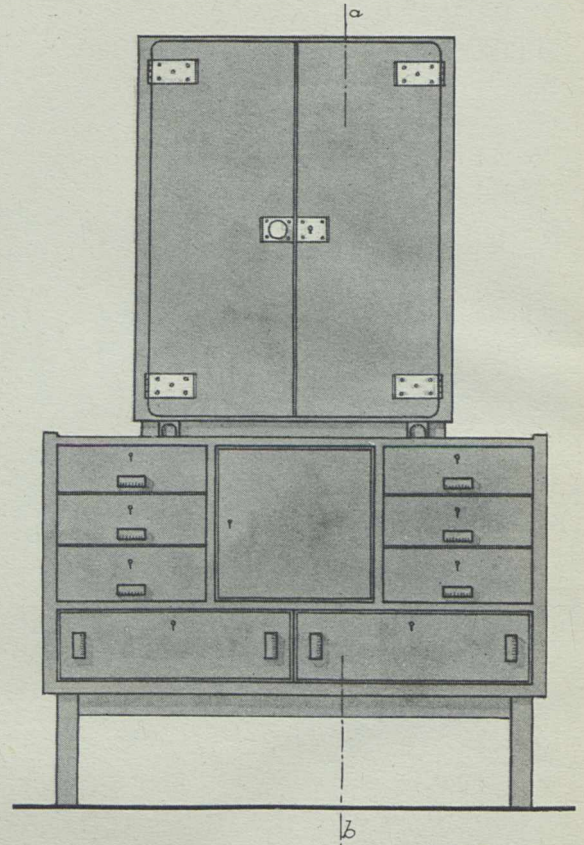
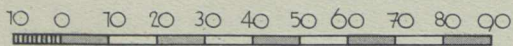
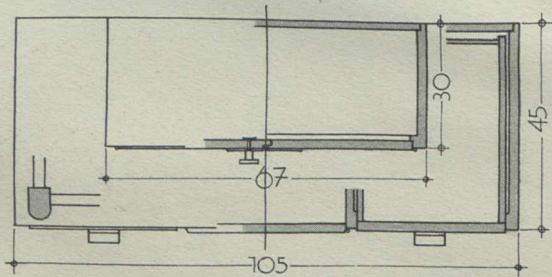

b

Schnitt a-b

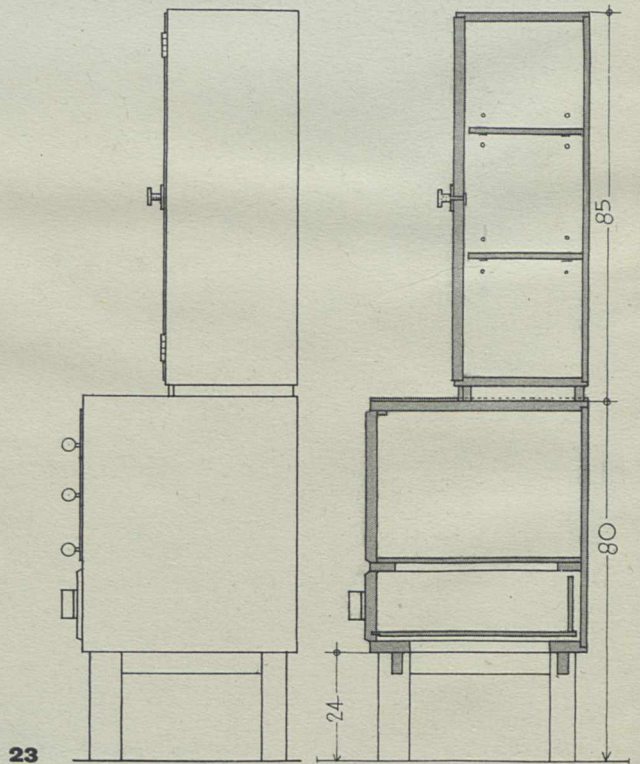

23

Nebstehend: **Tafel II. Wohnzimmer mit Kommode**
Sitzgruppe mit Durchblick zum Arbeitszimmer



24, 25 Nähschrankchen. Die 2 Schubkästen haben Inneneinteilungen für Nähzeug; das darunter liegende Fach ist mit einer Klappe verschlossen, welche geöffnet zum Abstellen dient; seitlich sind außerdem zwei Böden ausziehbar



25

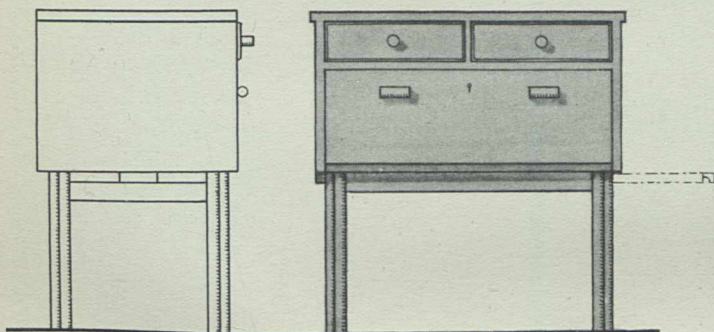

24

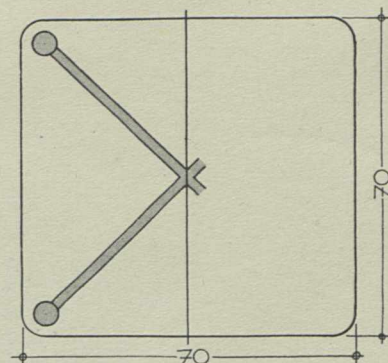
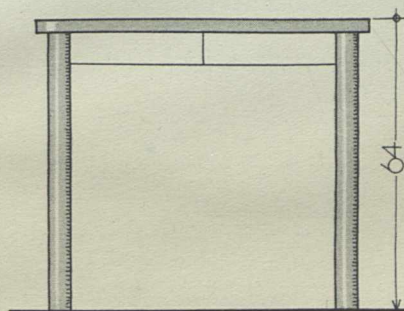
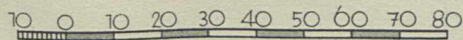
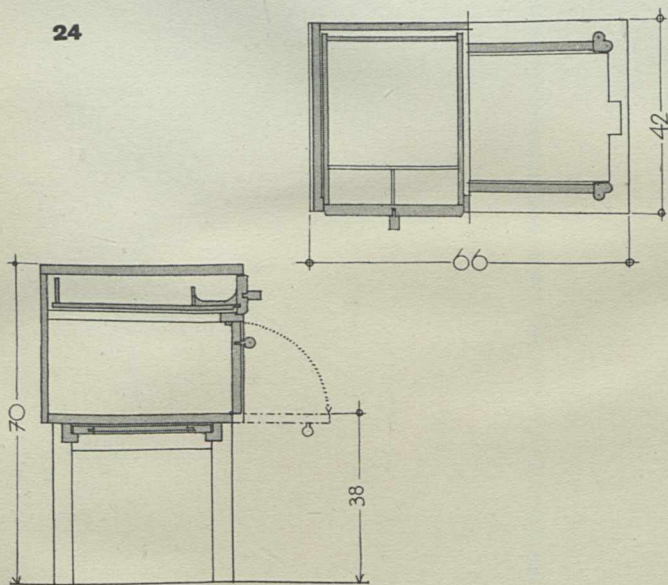

26

Wohnzimmertisch
Die Füße sind durch unter der Platte gekreuzte Zargen verbunden

Wohn- und Musikraum



27 Ansicht der Sitzecke

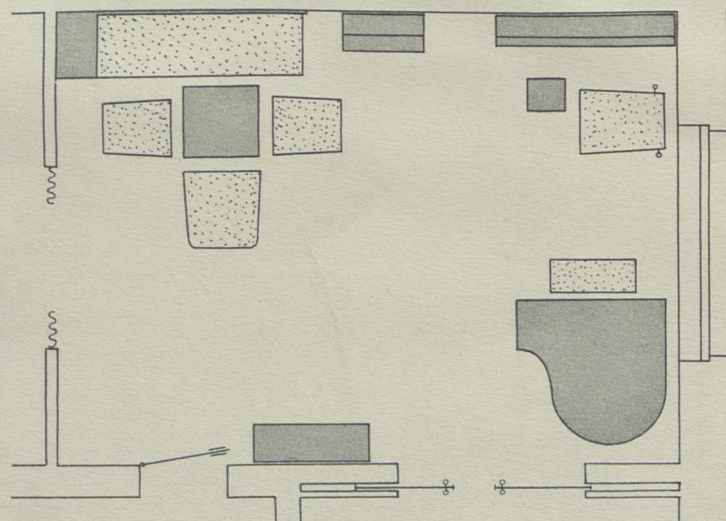

28 Möblierungsplan

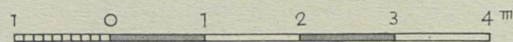

29, 30 Wohnzimmer-schrank. Im oberen Teil sind mit Glasschiebetüren verschlossene Fächer für Bücher, darunter befinden sich offene Nischen zum Ablegen von Zeitschriften

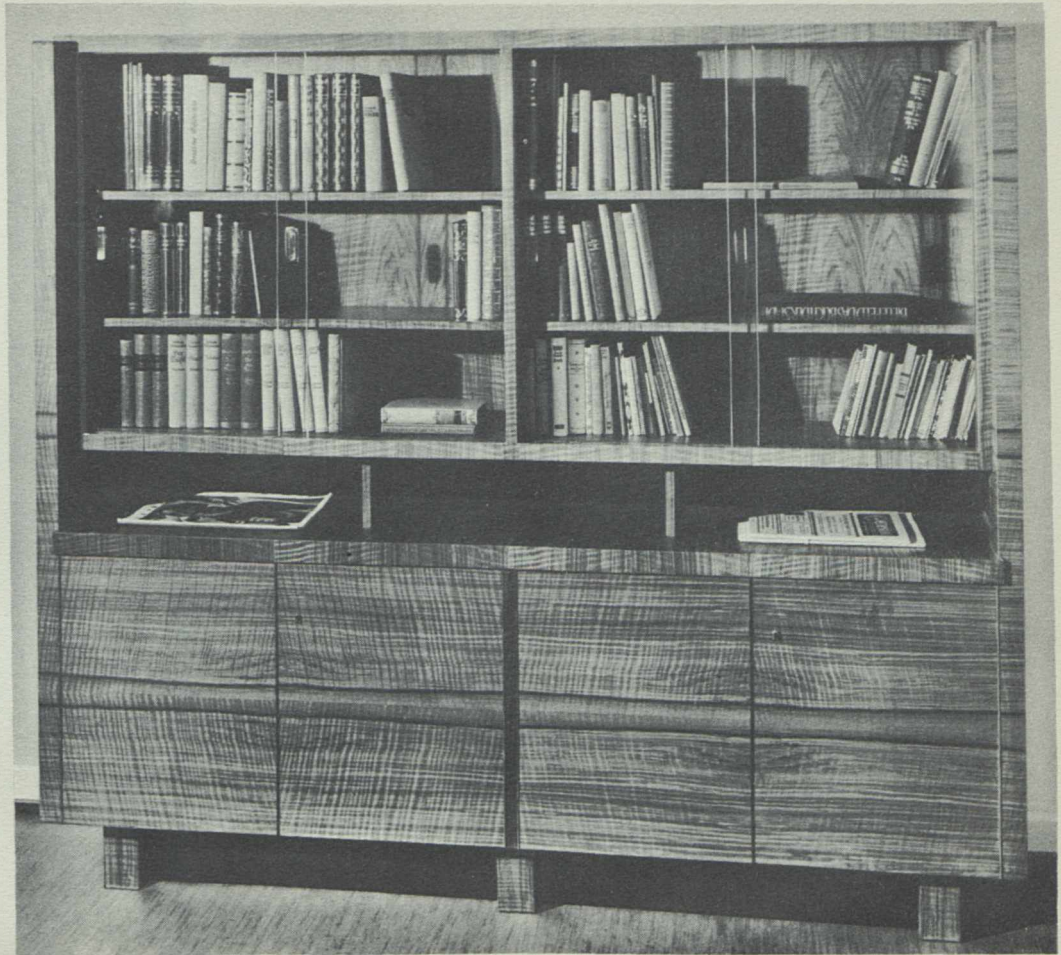

29

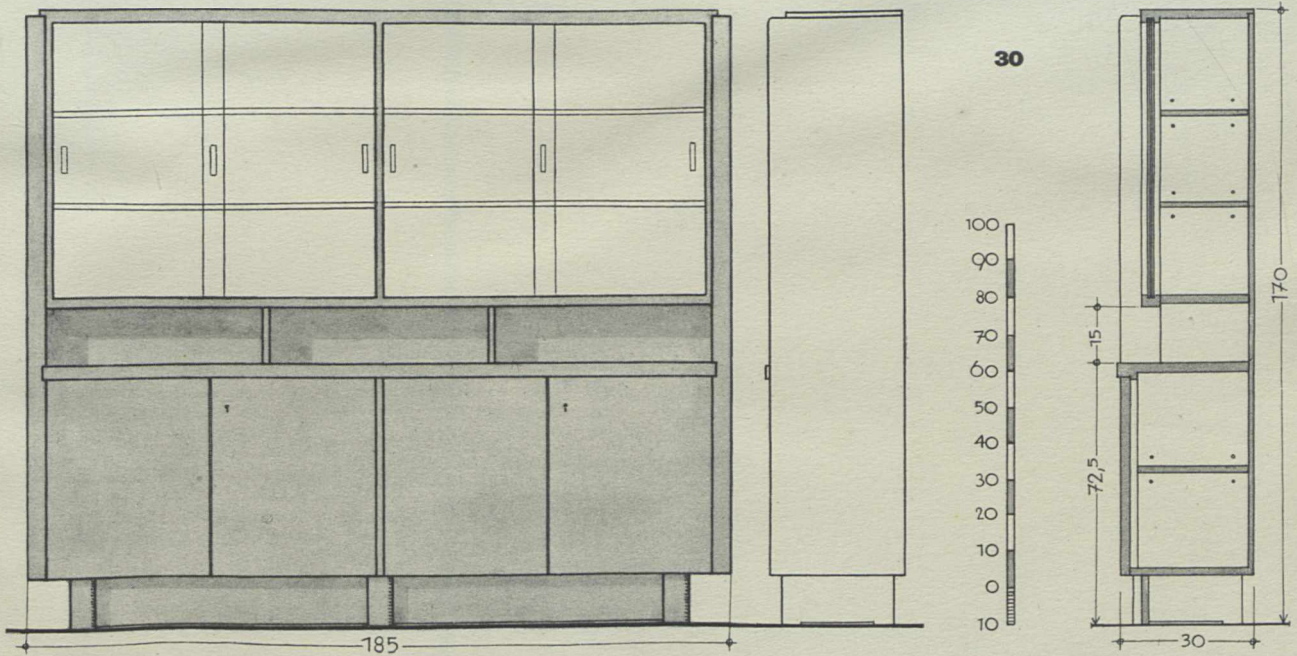

30

Wohn- und Musikraum

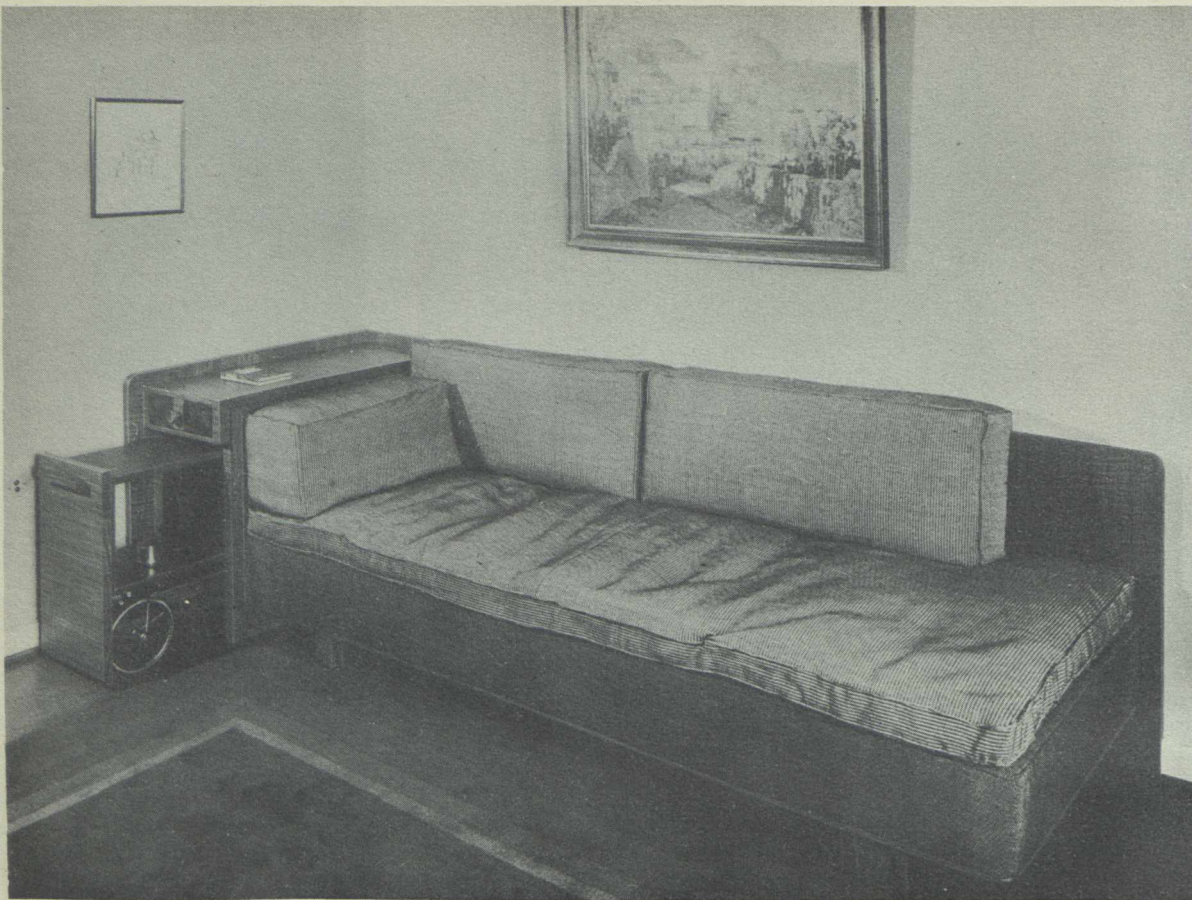

31

31, 32 Sofa mit Rückwand und Seitenschrank, im Seitenschrank ist ein herausfahrender Teewagen untergebracht

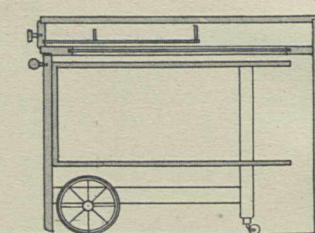
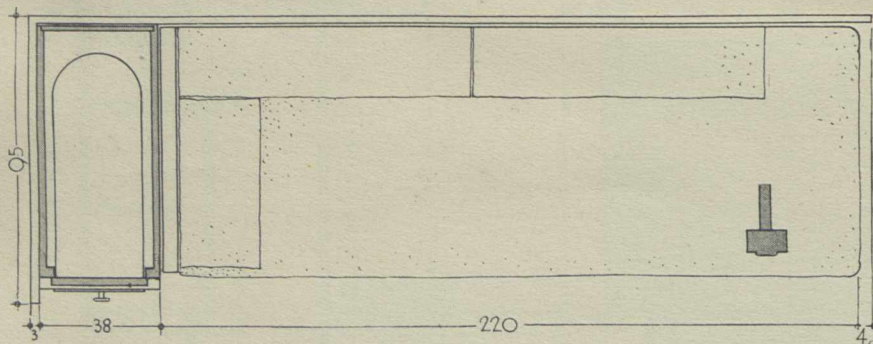
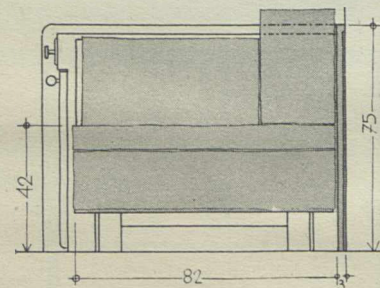
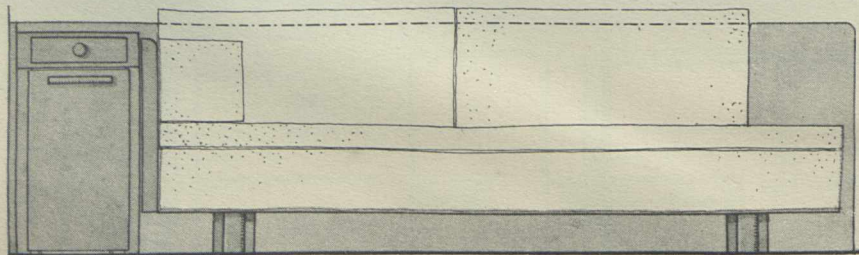

32

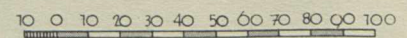



Tafel III. Ansicht des Wohn- und Musikraums



34

33 Einsatz hinter der Schreibklappe

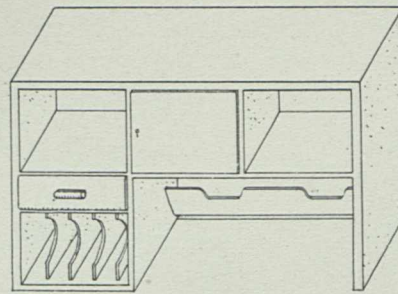

34, 35
Kleiner Schreibschrank
Schreibklappe geöffnet

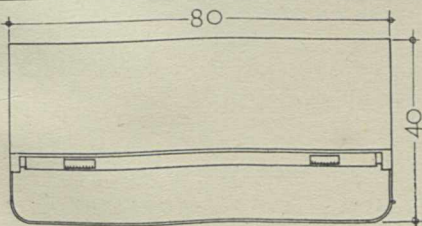
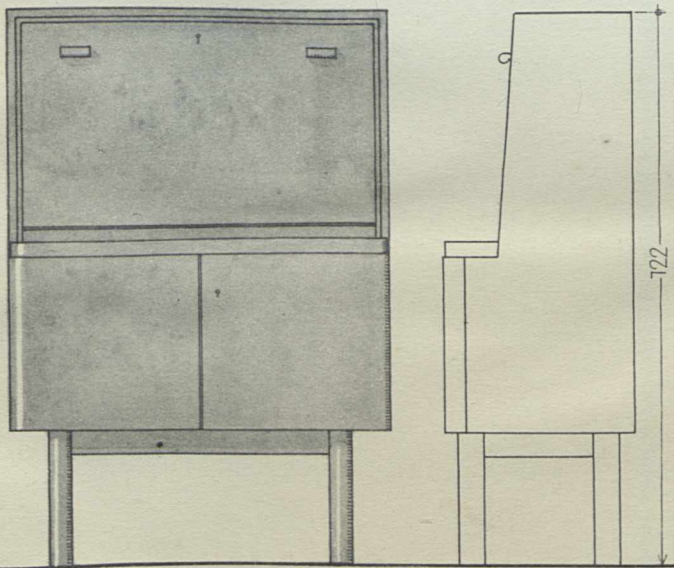
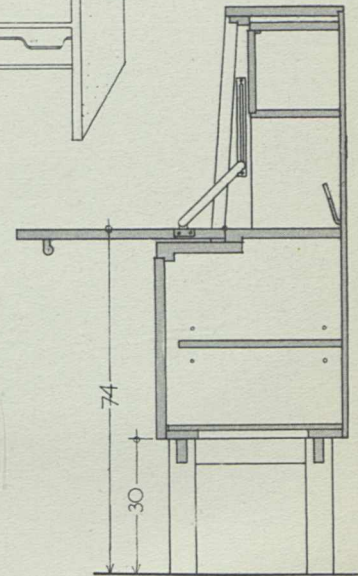

35

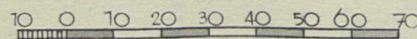

36 Schreibschrank geschlossen



Wohn- und Musikraum

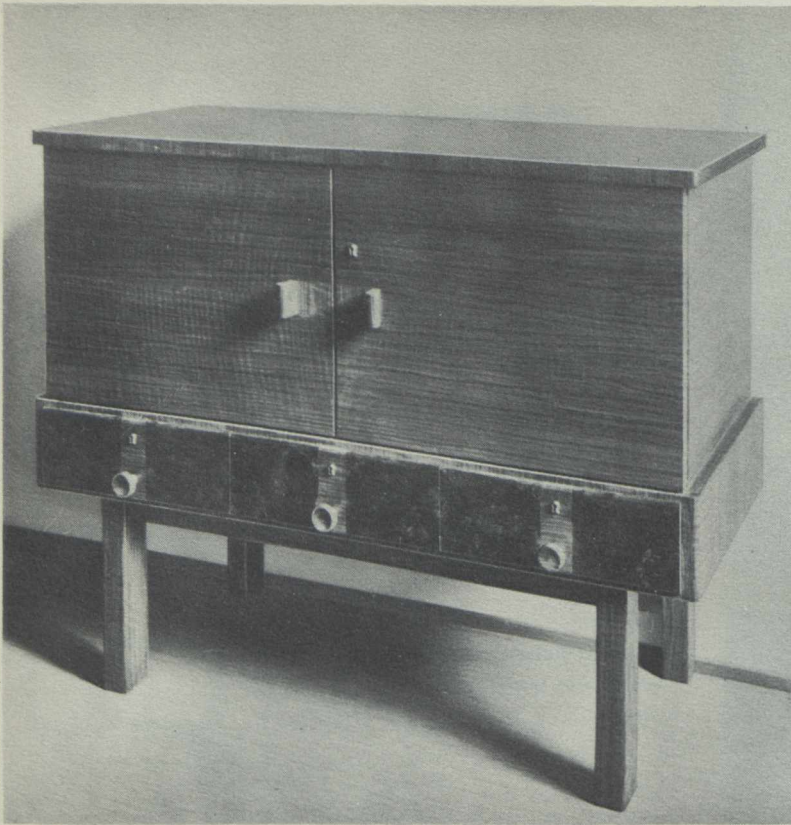

37, 38 Schrank für Noten und Nähmaterial, im oberen Teil sind 4 Züge und 1 Fach für Noten eingebaut, die darunter liegenden 3 verschließbaren Schubkästen dienen zur Unterbringung von Nähmaterial

„Innensicht“

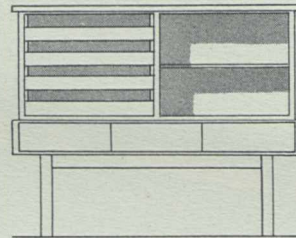

37

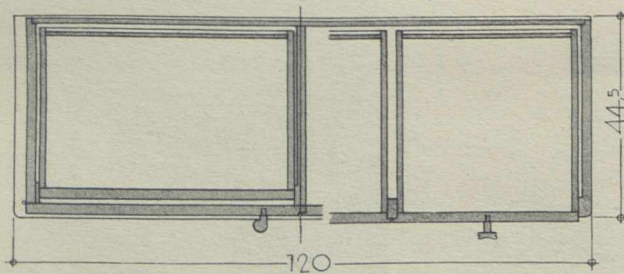
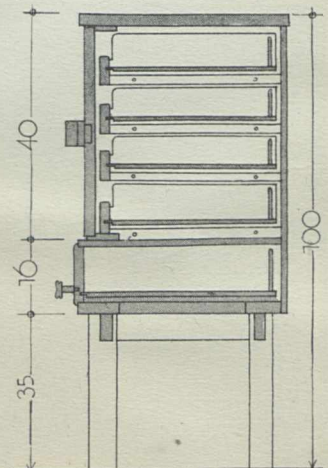
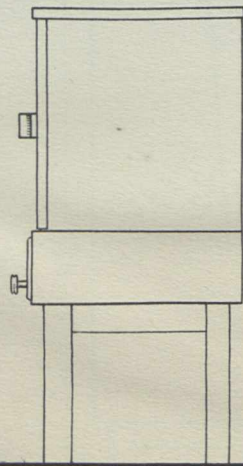
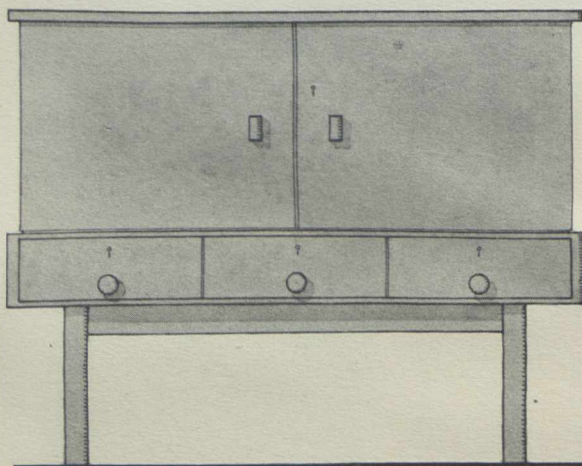

38

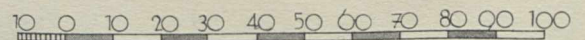

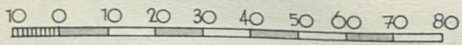
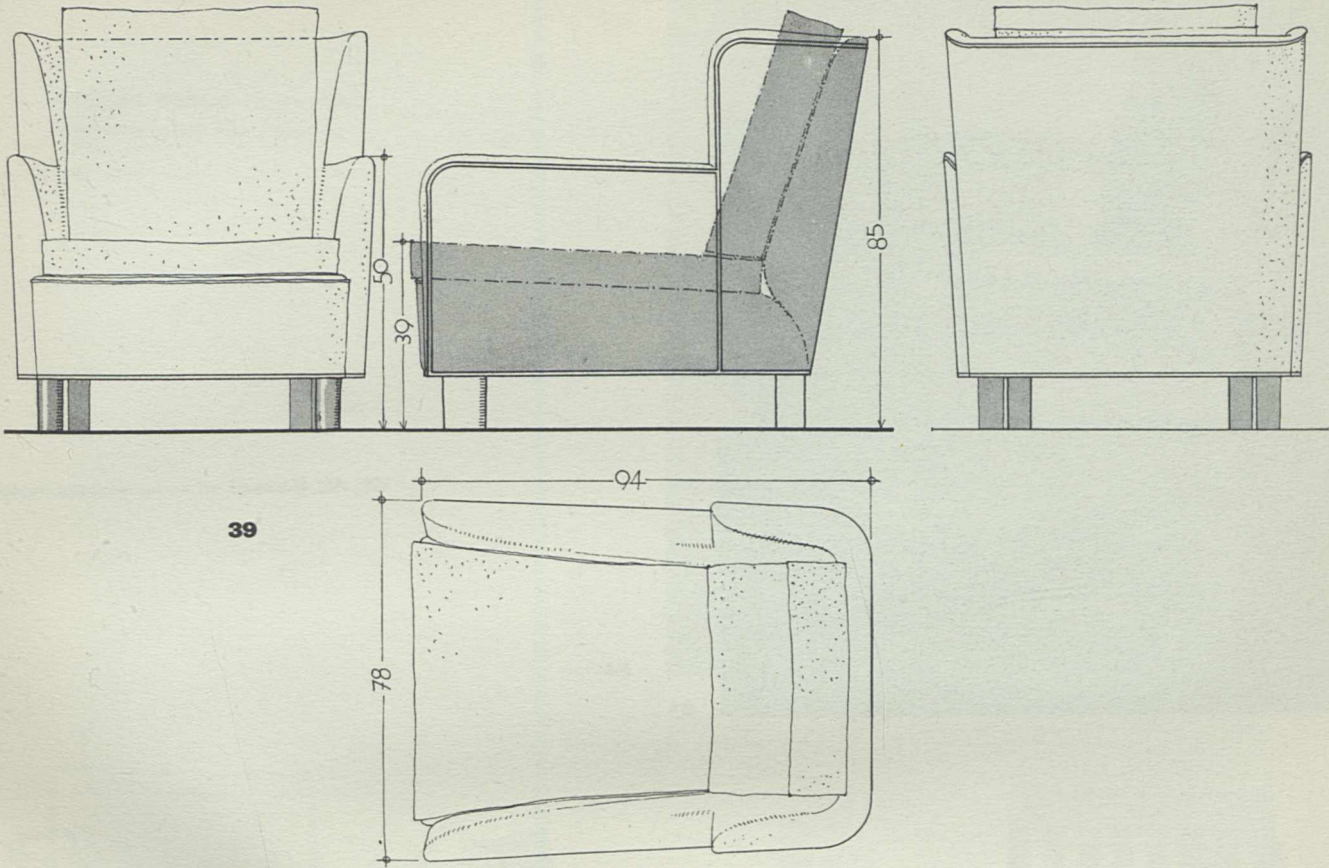

40

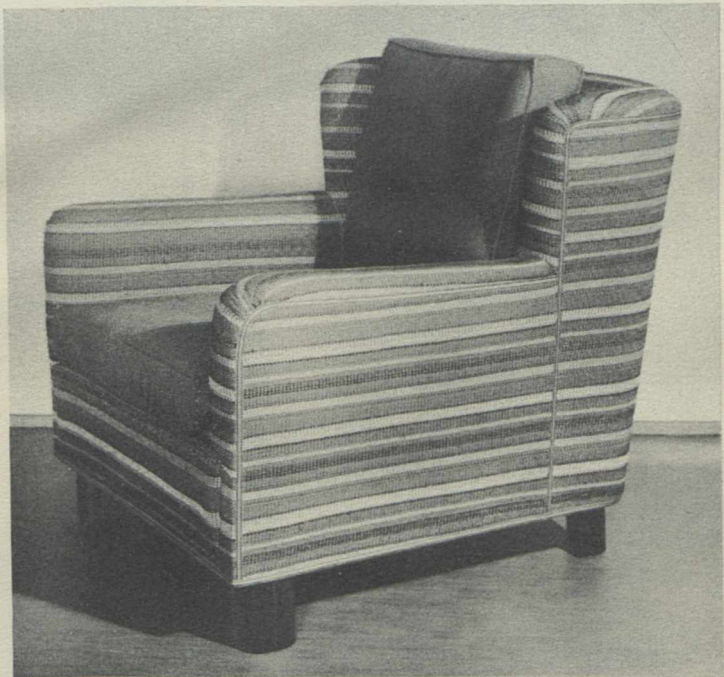

39, 40 Backensessel mit handgewebtem Stoff bezogen, der Sitz und Rücken haben aufgelegte Kissen

Wohn- und Musikraum



41

41, 42 Sessel mit herausnehmbarer Polsterung

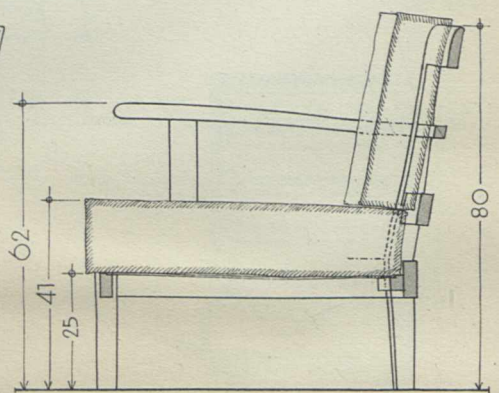
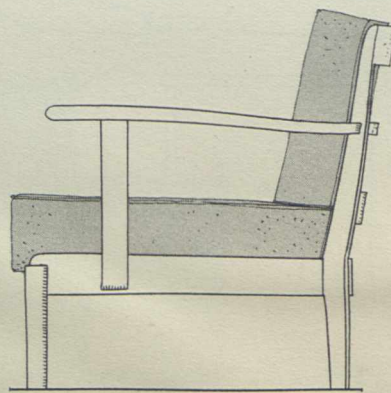
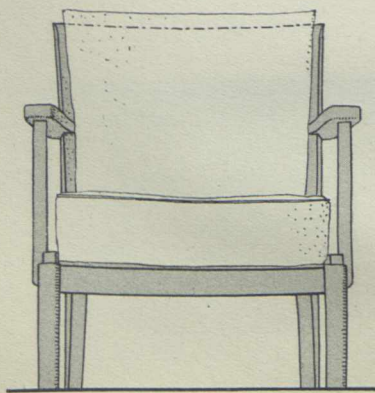

42

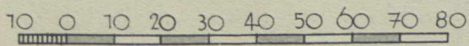
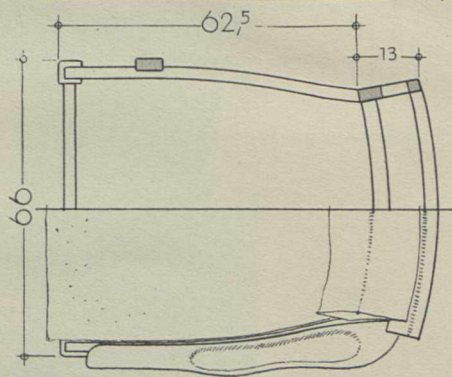

43, 44 Sessel mit verstellbarer Rückenlehne und loser Polsterung



43

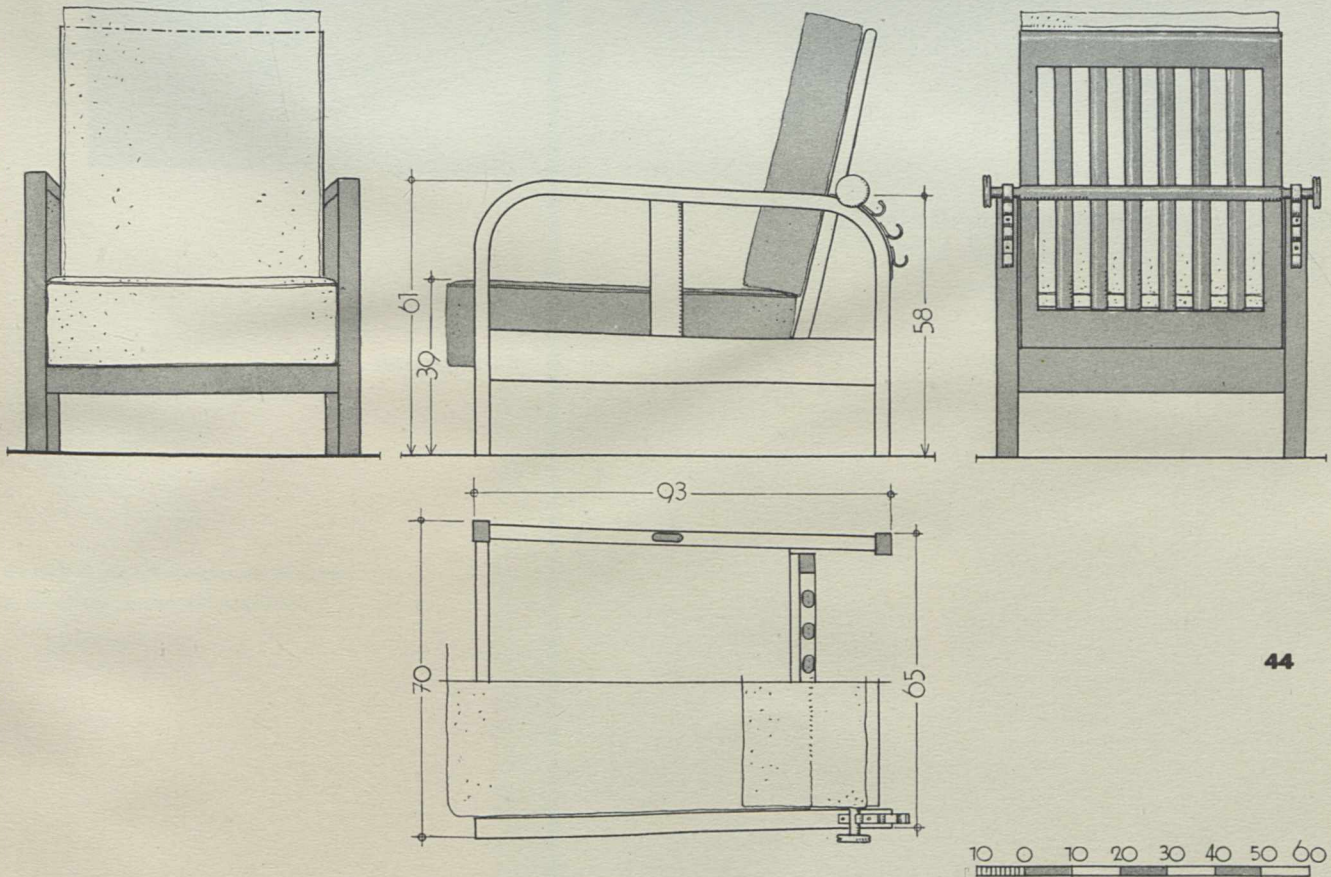

44

Arbeitszimmer



45 Ecke mit Bücherwand und Schreibtisch

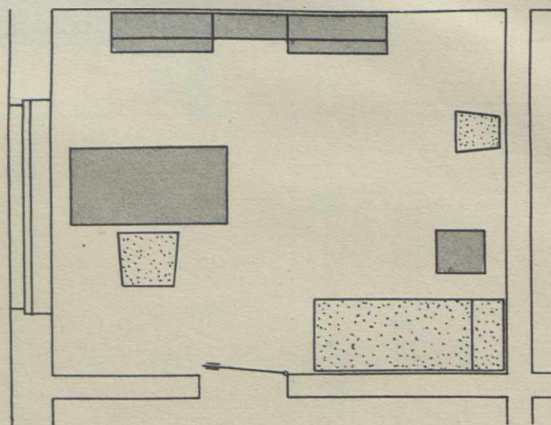

46 Möblierungsplan

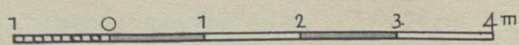

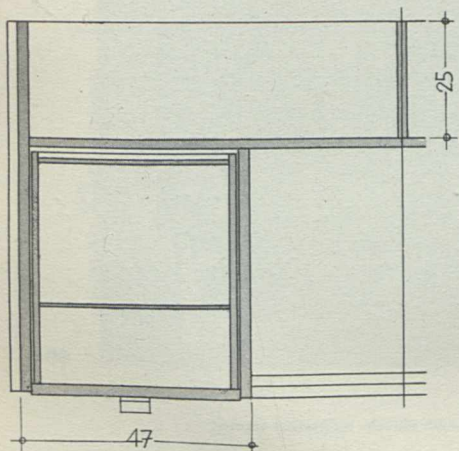
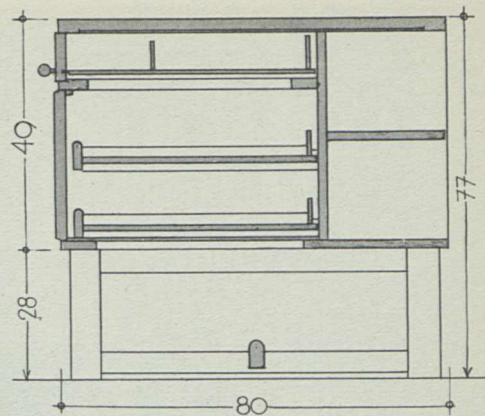
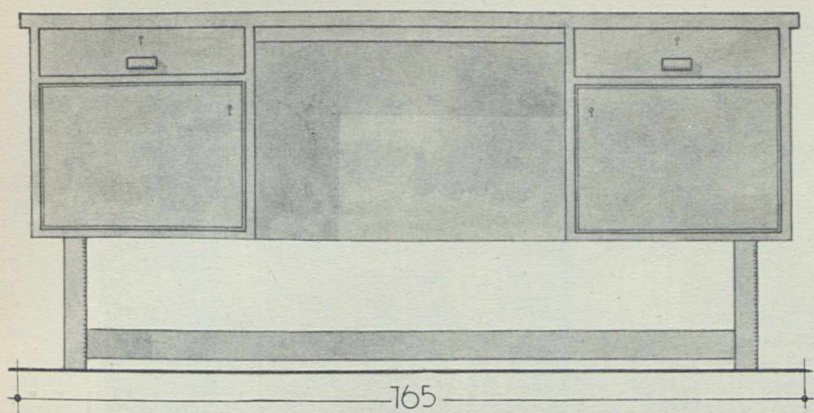

47

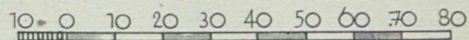

47, 48 Schreibtisch. Die Rückseite ist als offenes Bücherregal ausgebildet



48

Arbeitszimmer



49

49, 50 Bücherschrank, 3 Teile zusammengestellt, das Mittelteil ist ein offenes Regal, die Teile können auch einzeln aufgestellt werden

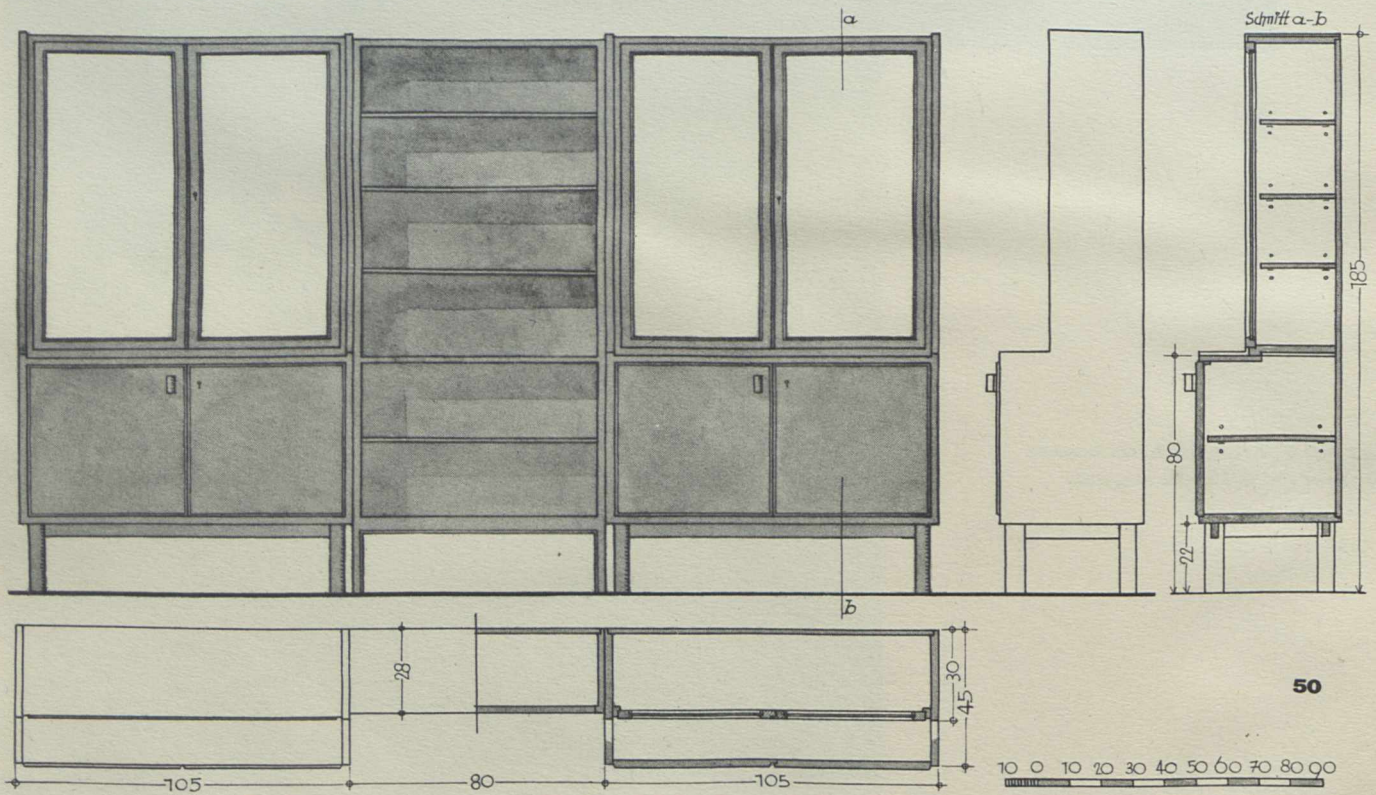

50

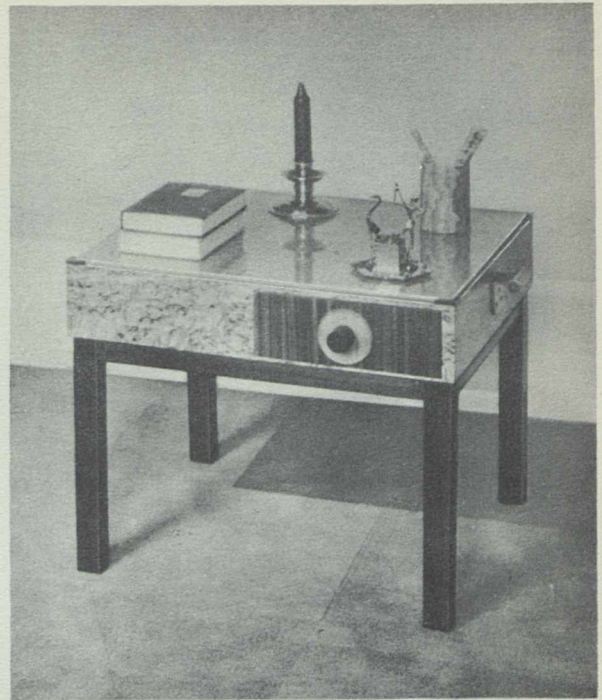
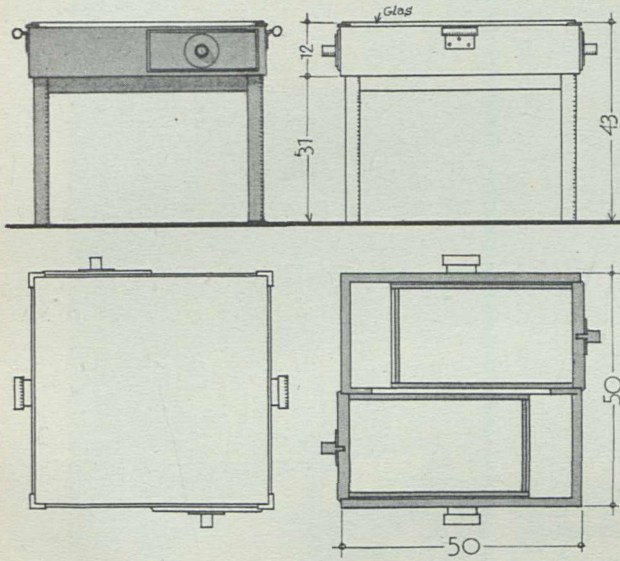

51, 52 Rauchtisch mit 2 kleinen Schubkästen, die Platte ist mit Glas belegt, seitlich sind Metallgriffe zum Tragen angebracht

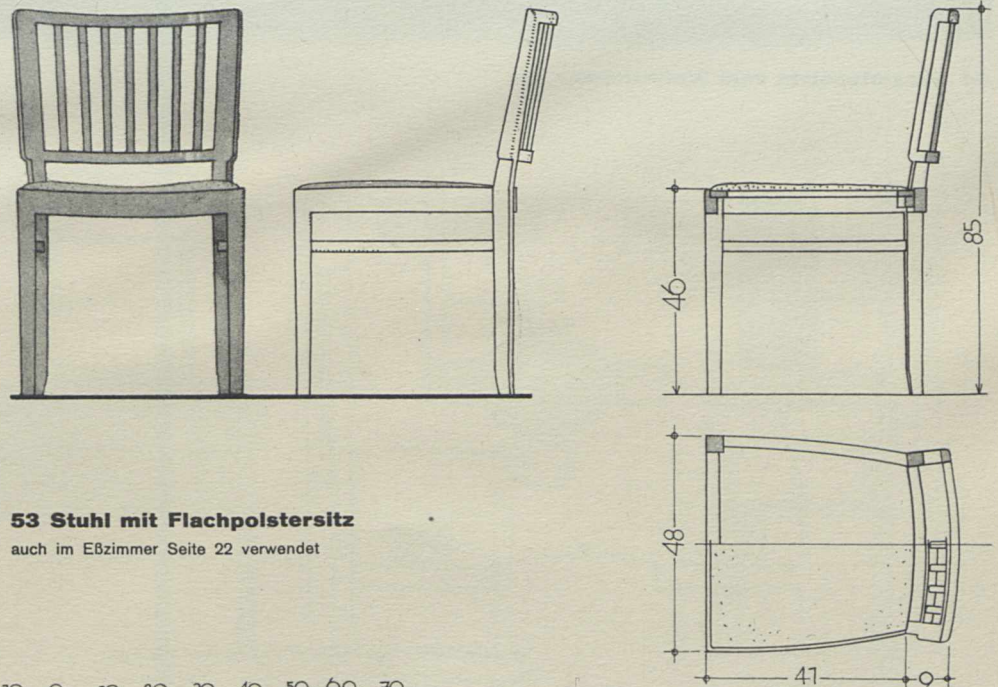

53 Stuhl mit Flachpolstersitz
auch im Eßzimmer Seite 22 verwendet

EBzimmer mit freistehendem Geschirrschrank



54 Gesamtansicht vom Wohnzimmer aus

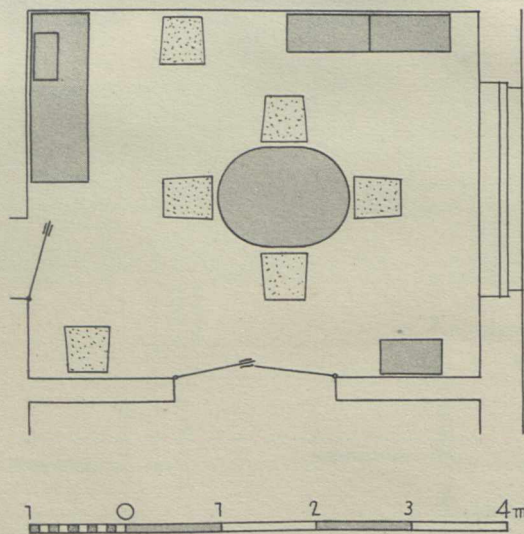

55 Möblierungsplan

Eßzimmer mit freistehendem Geschirrschrank

56



56, 57 Anrichte mit kleinem Glasaufsatz, die oberen Schubkästen dienen zur Aufnahme des Eßbestecks, die darunter liegenden 2 großen Schubkästen sind für die Tischwäsche

57

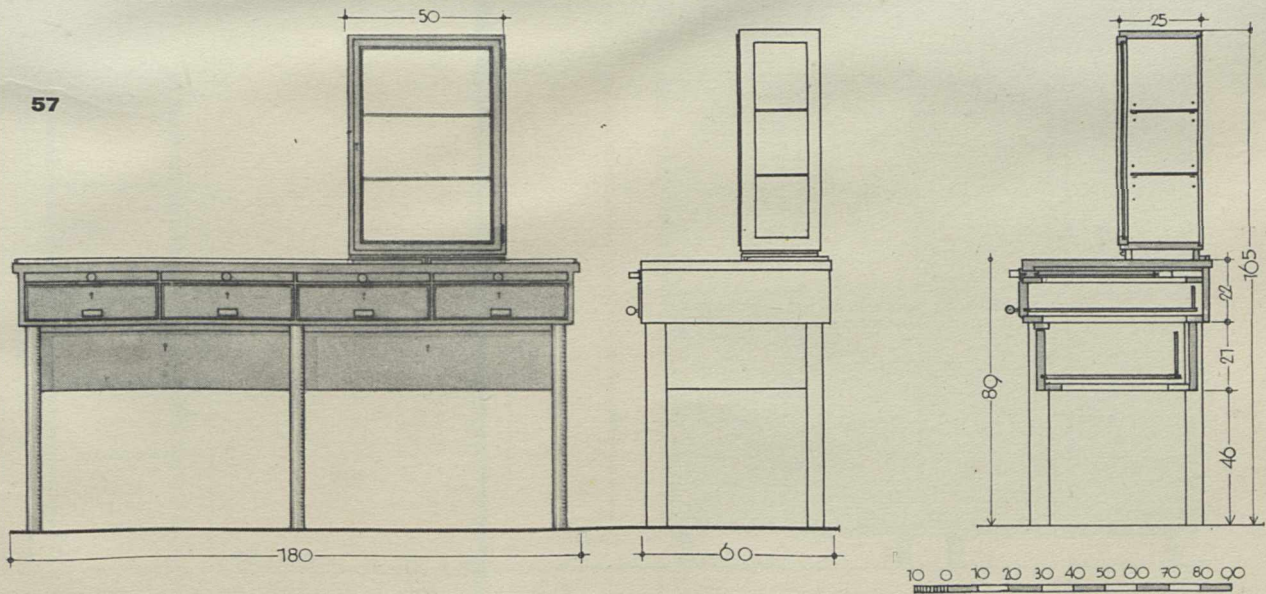

EBzimmer mit freistehendem Geschirrschrank



58, 59 Geschirrschrank, 2 Teile zu-
sammengestellt, die Schränke können bei an-
deren Raumverhältnissen einzeln gestellt werden

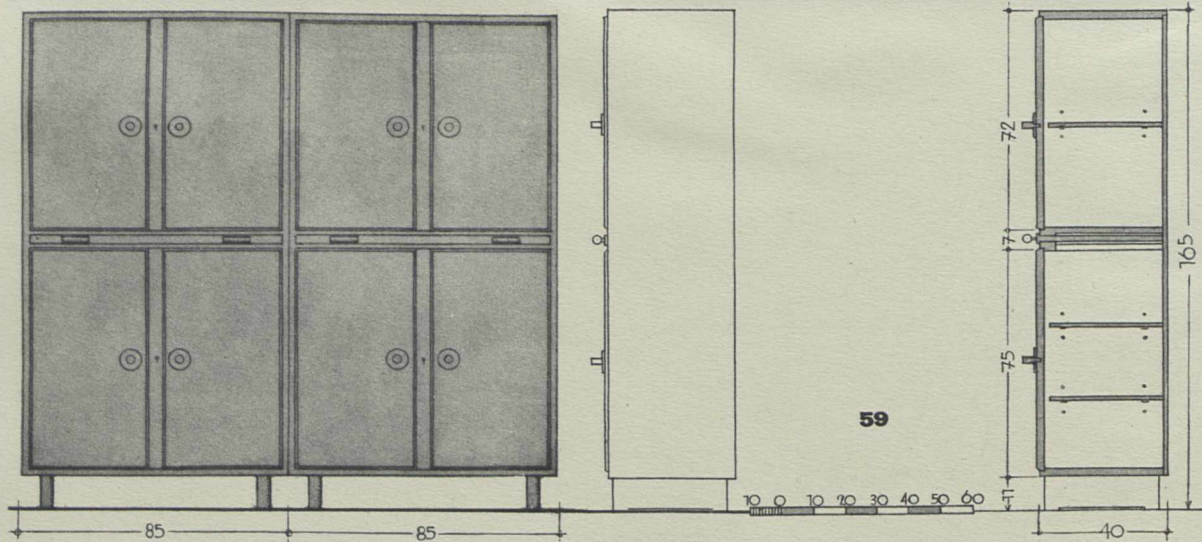

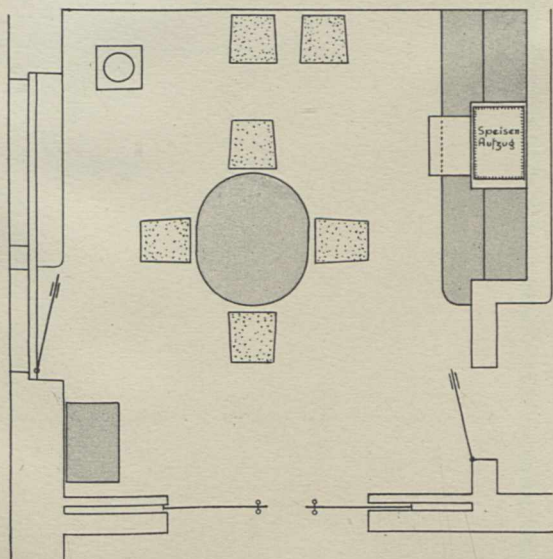

Tafel IV. Eßraum mit eingebautem Geschirrschrank

Möblierungsplan

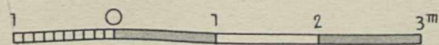

Esszimmer mit freistehendem Geschirrschrank

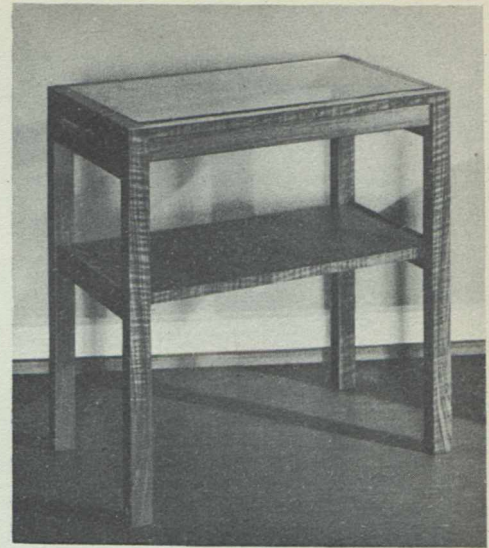
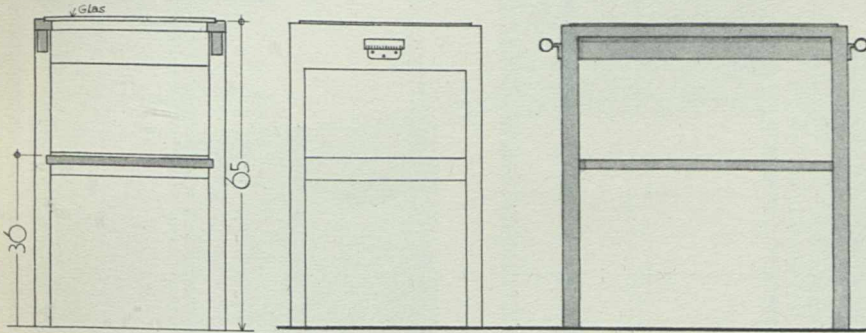

60

61

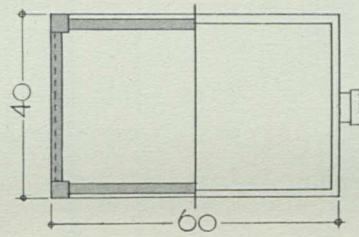

60, 61 Abstellisch mit eingelegerter Glasplatte und seitlichen Griffen

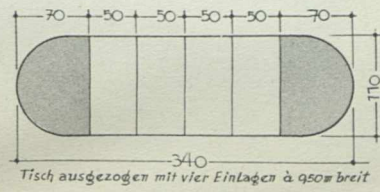
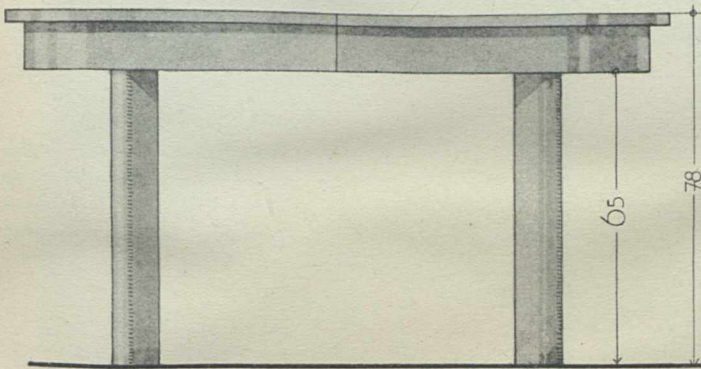

Tisch ausgezogen mit vier Einlagen à 95cm breit

62 Esszimmertisch

mit 4 Einlagen, für 14 Personen
ausziehbar

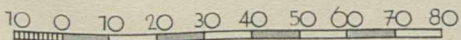
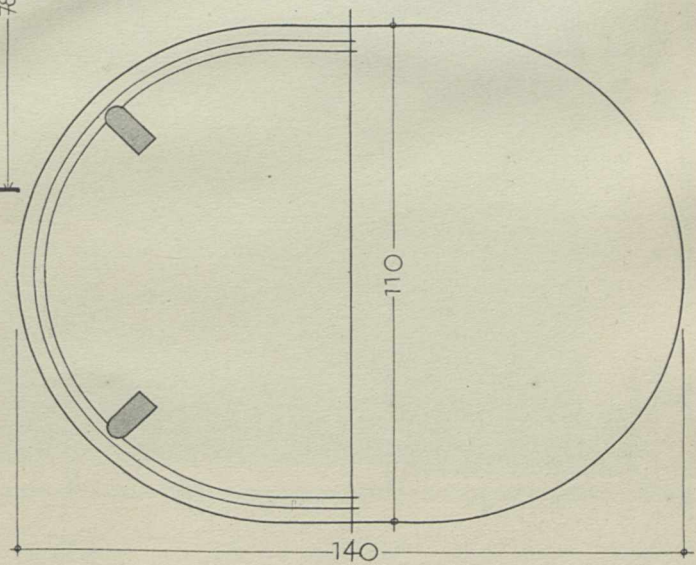

Eßraum mit eingebautem Geschirrschrank

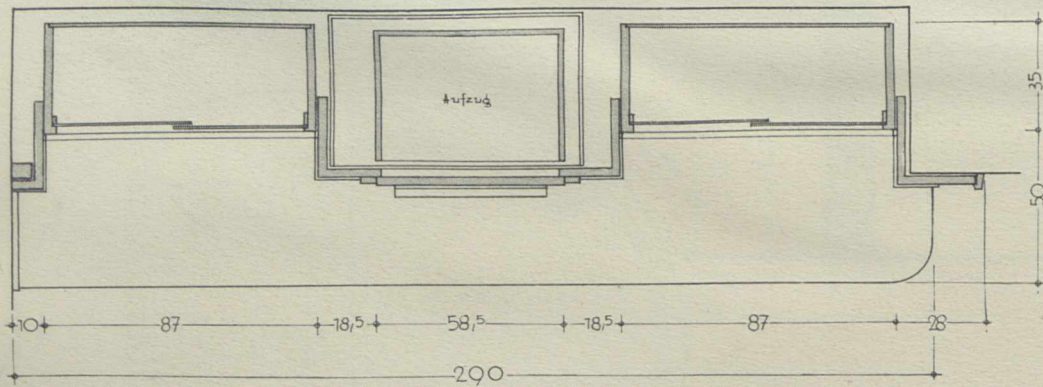
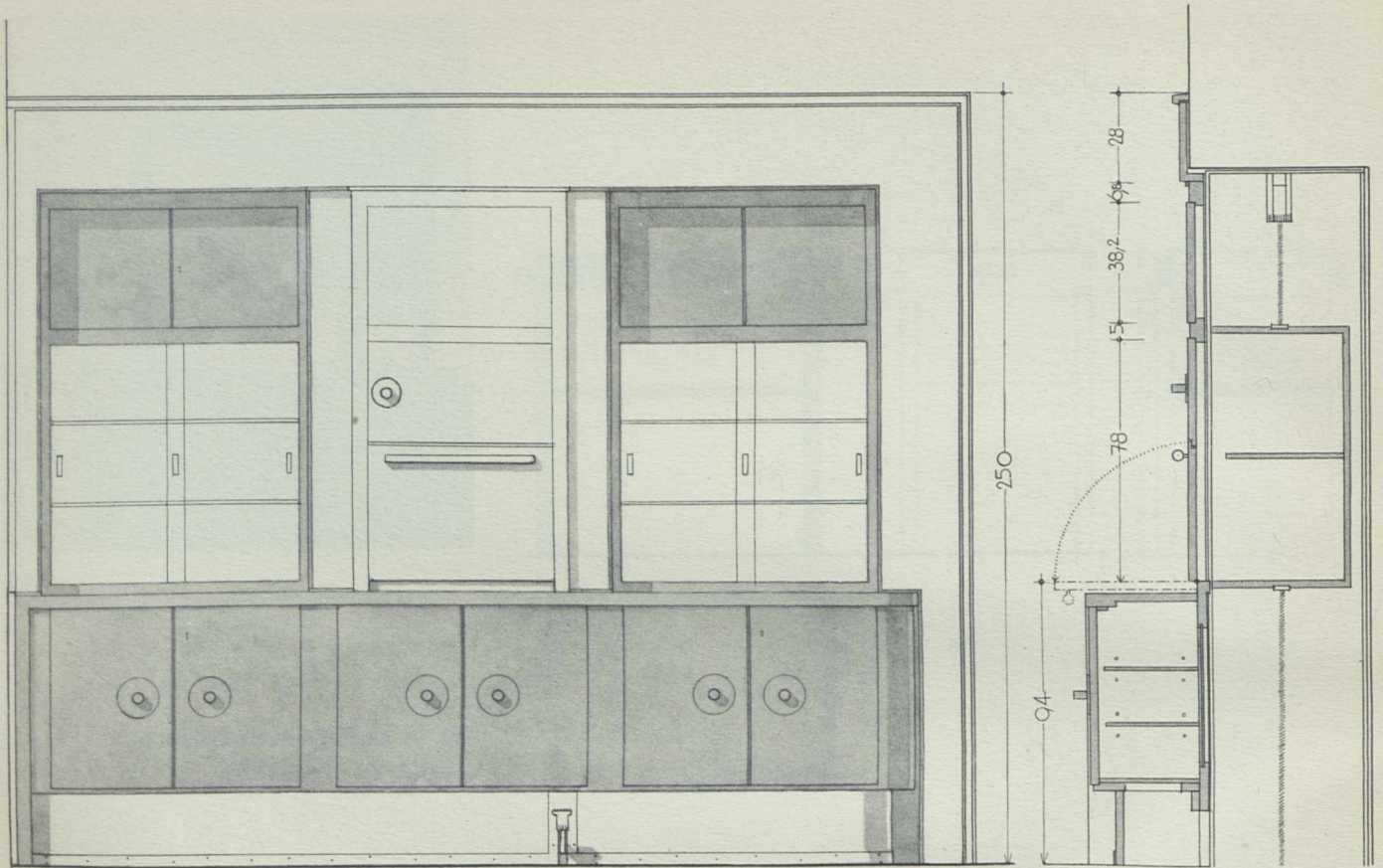

63 Eingebauter Geschirrschrank, die Küche befindet sich unter dem Eßraum, die Speisen werden durch den eingebauten Aufzug hochgebracht und durch die geöffnete Klappe entnommen

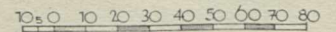
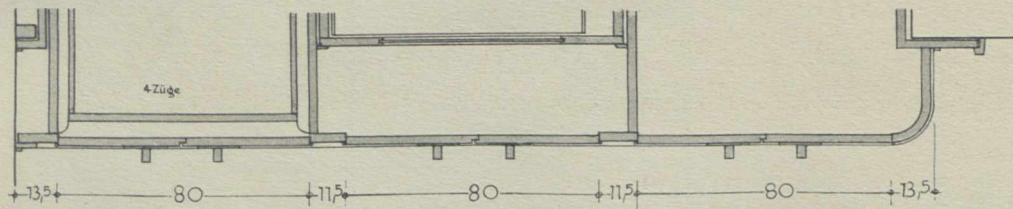

Eßraum mit eingebautem Geschirrschrank



64 Eingebauter Geschirrschrank, Ansicht zu S. 26

Eßraum mit eingebautem Geschirrschrank



65

65, 66 Anrichte mit zwei Satzstühlen. Sie hat einen Schubkasten für Eßbesteck und Servietten, darunter sind zwei herausnehmbare Servierbretter eingebaut

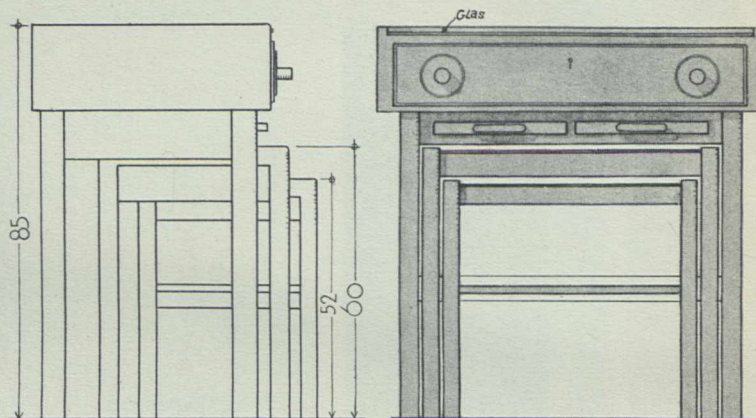

66

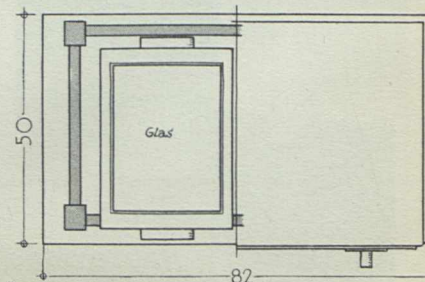

67—69 Eßzimmerstuhl

Sitz und Rücken sind in Leder flach gepolstert

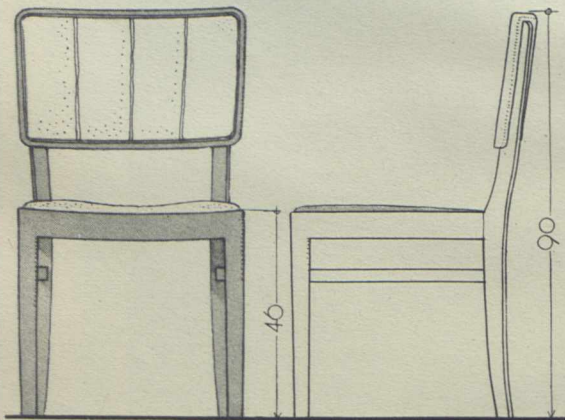

67

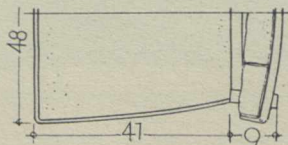

68



69

Speisezimmer mit Gläserchränken



70 Hauptansicht mit getrennt aufgestellten Gläserchränken

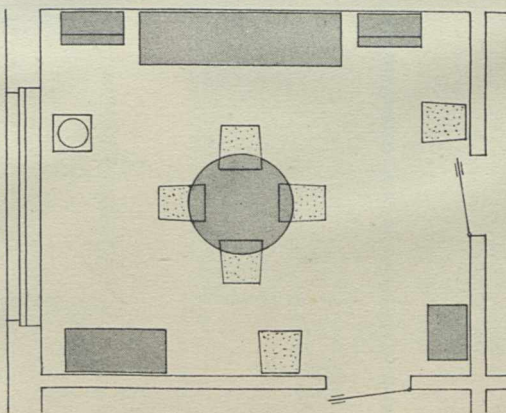

71 Möblierungsplan

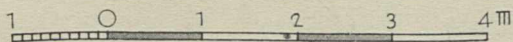

Speisezimmer mit Gläserchränken



72, 73 Geschirrschrank
mit vier Türen. Hinter der linken Tür
befindet sich ein Einbau für Silber

72

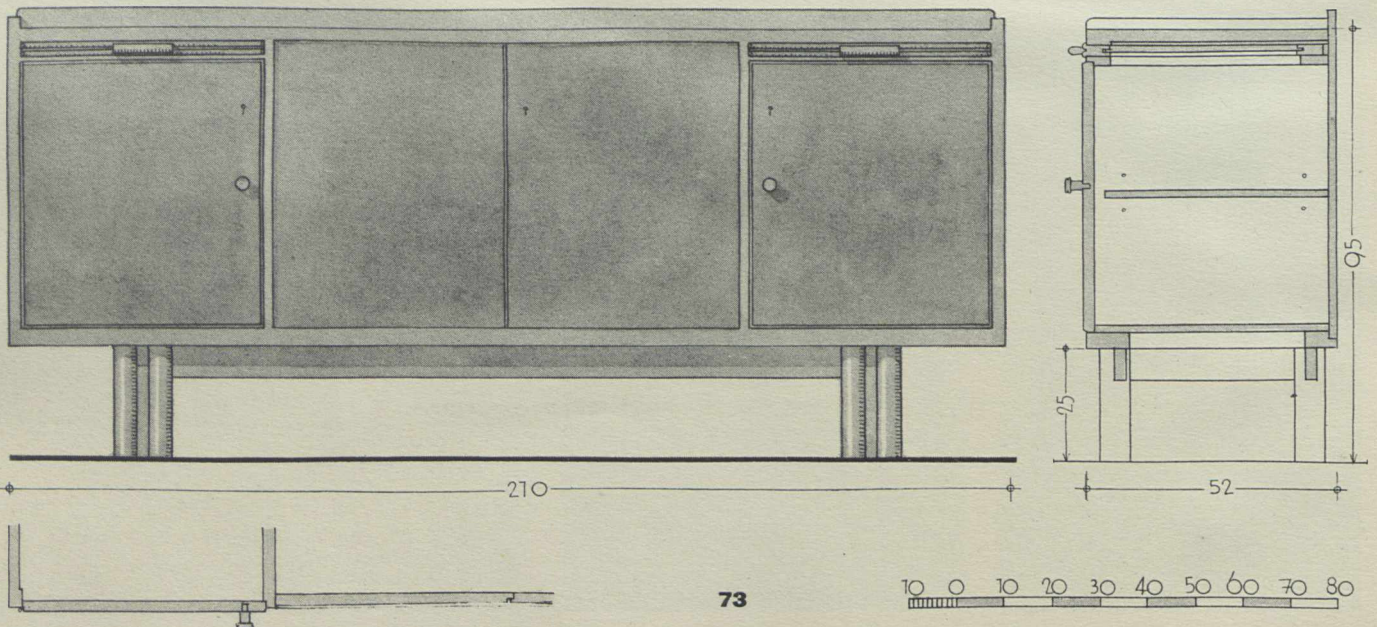

Speisezimmer mit Gläserchränken

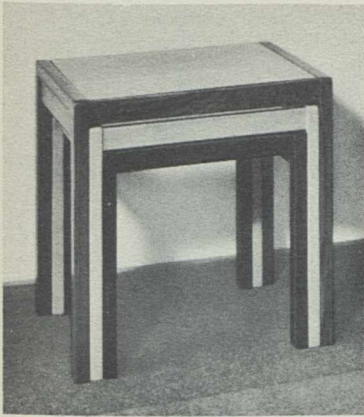

74

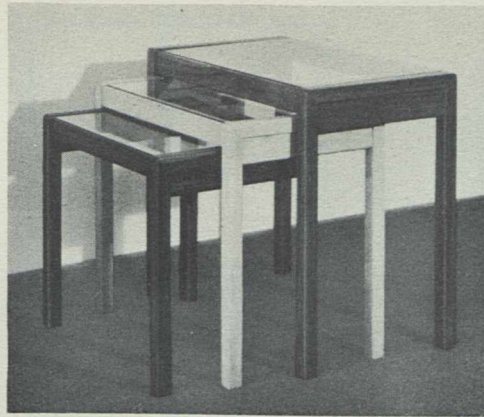

75

74—76 Satzisch, 3 teilig. Die Tische sind in verschiedenen Hölzern ausgeführt und haben eingelegte Glasplatten

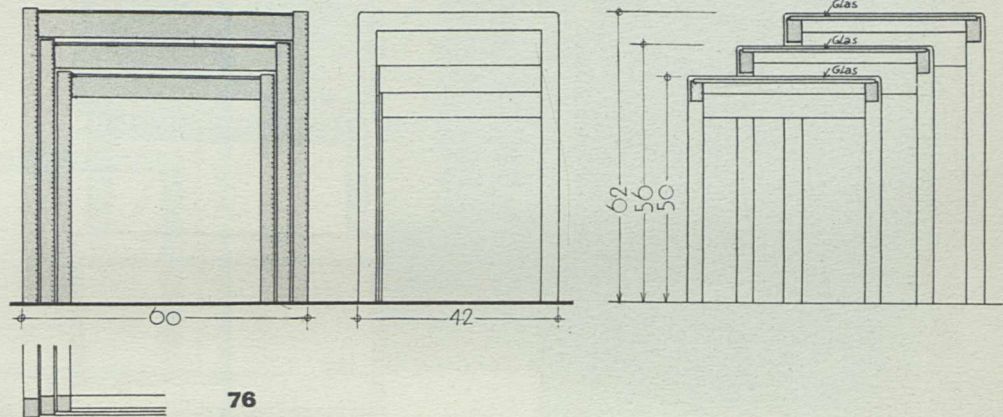

76

77, 78 Armlehnstuhl

Sitz und Rücken sind flach gepolstert

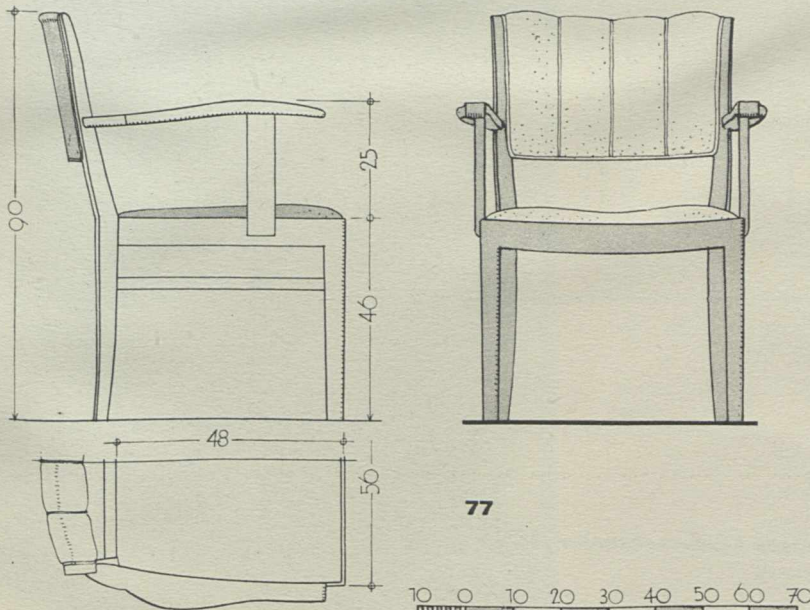

77

78



Speisezimmer mit Gläserchränken

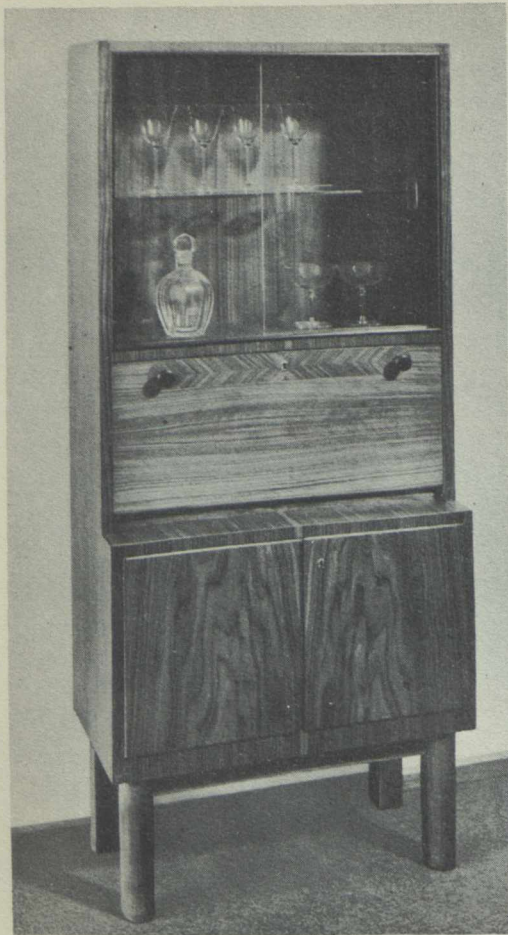

79

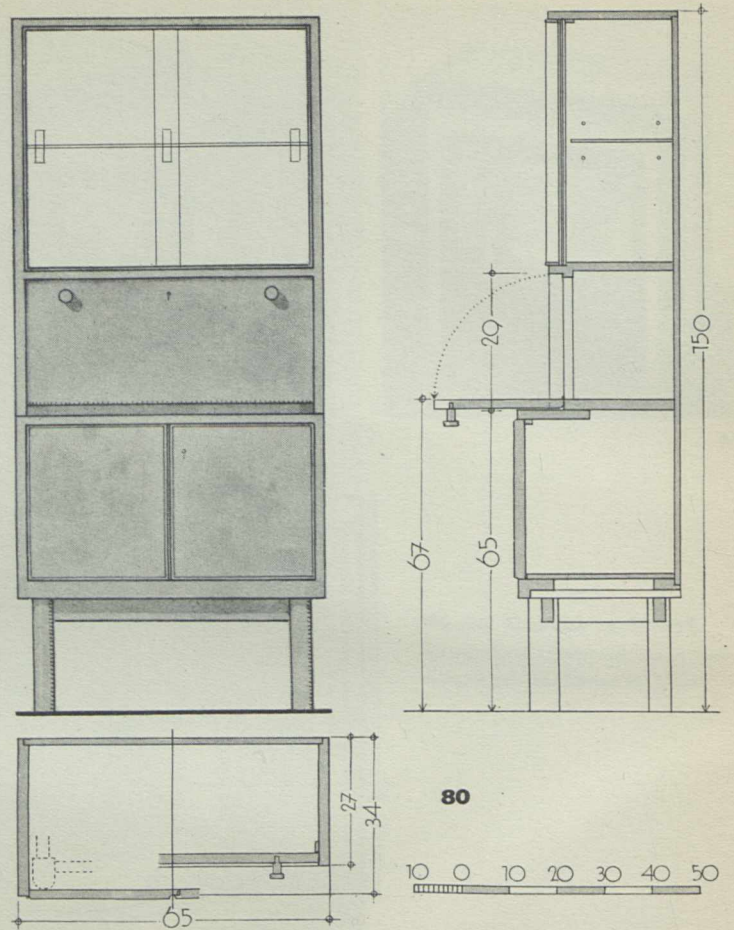

79, 80 Gläserschrank. Im oberen Teil können hinter Glasschiebetüren Gläser untergebracht werden; daran anstoßend befindet sich eine verschiebbare Klappe, welche heruntergelassen Abstellmöglichkeiten bietet. Im vorspringenden unteren Teil kann Geschirr untergebracht werden

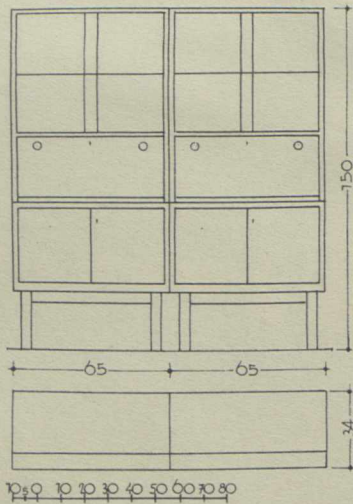

81, 82 Zwei Gläserchränke
zusammengestellt



Speisezimmer mit Gläserchränken

83, 84 Anrichte mit 2 Schubkasten und 3 herausnehmbaren Servierbrettern. Die Platte hat eine Glasauflage

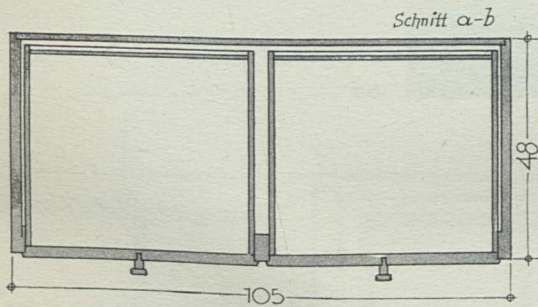
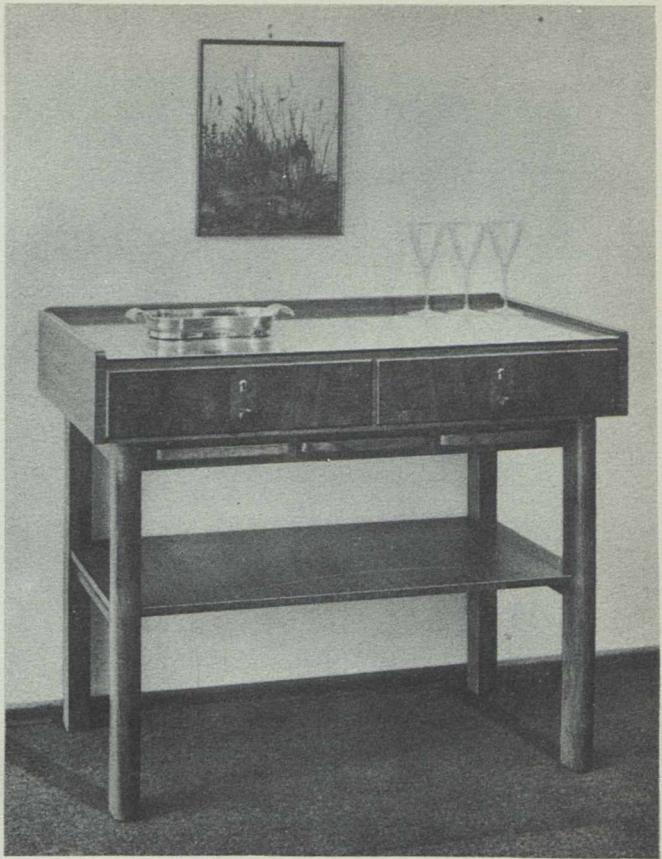

83

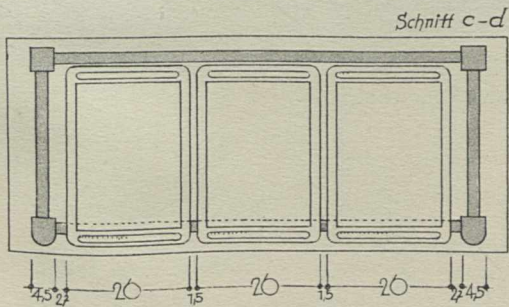
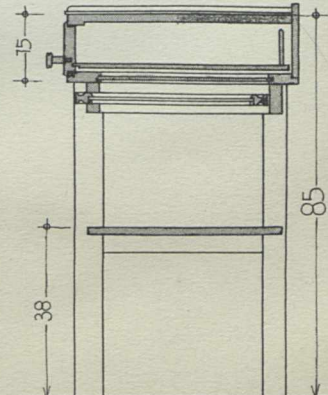
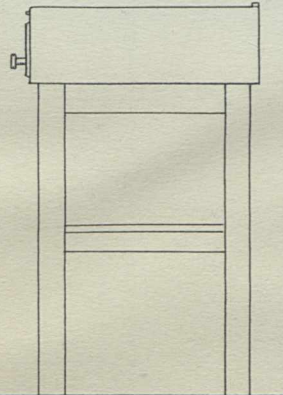
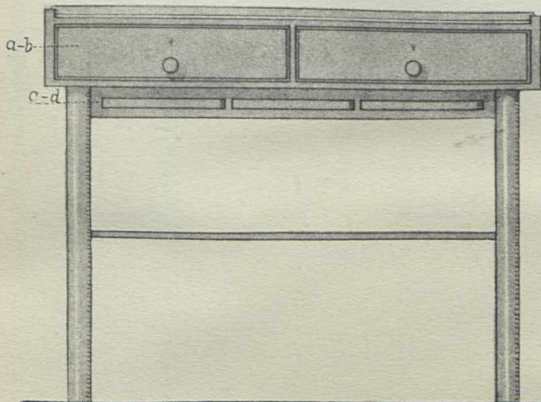

84

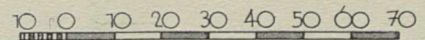

Küche

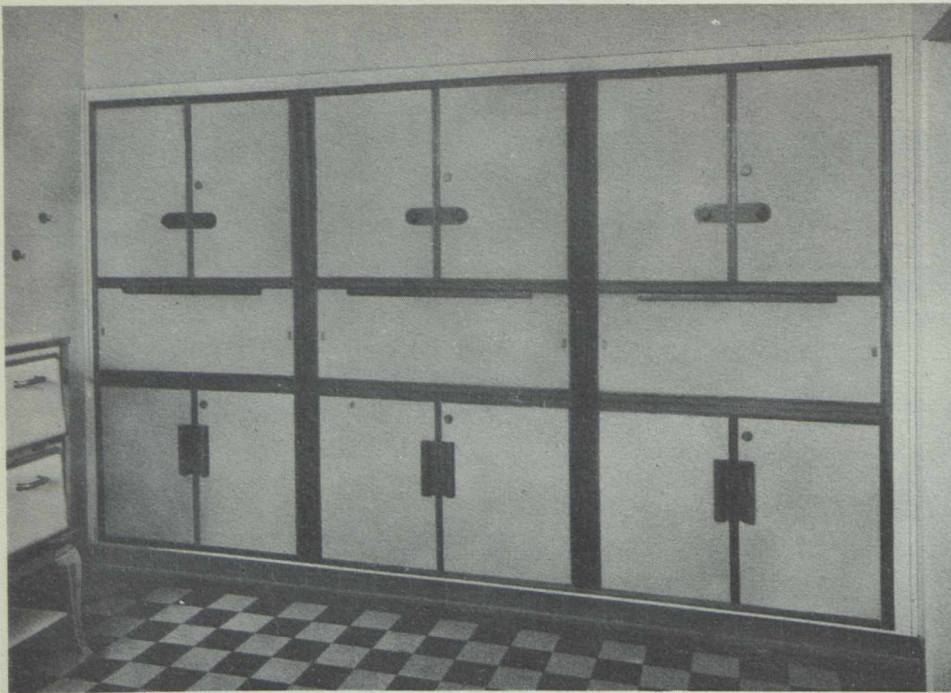

85, 86 Eingebauter Küchenschrank, die Mittelfächer sind mit Klappen verschlossen, die in geöffnetem Zustand eine sich über die ganze Breite erstreckende Arbeitsfläche darstellen. Alle Flächen sind mit Lincrusta belegt

85

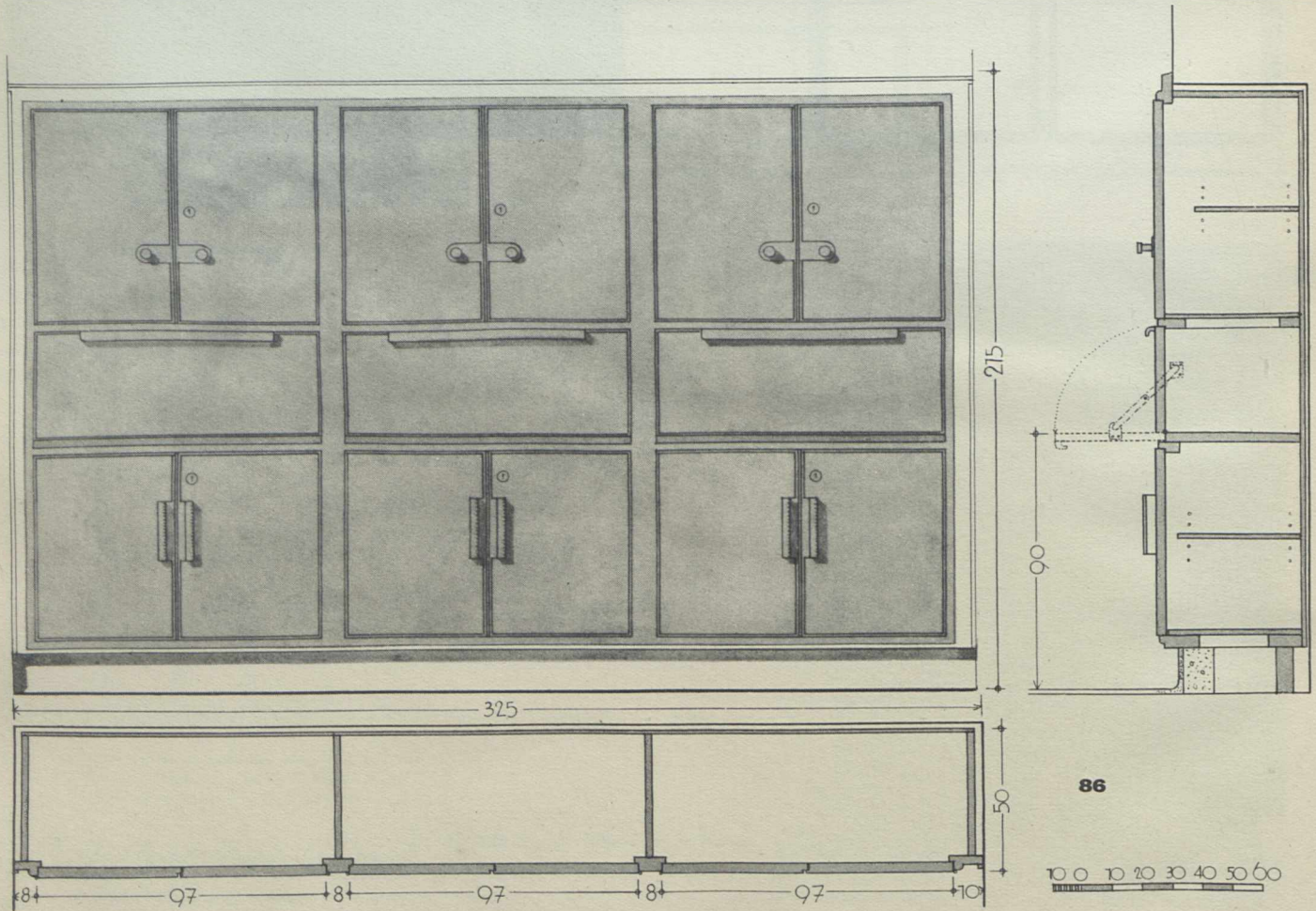

86

87/89 Schrank. Im Oberteil ist zwischen offenen Bücherfächern ein zweitüriges Fach für Likör und Rauchwaren eingebaut; das tiefere Unterteil hat Raum zur Unterbringung von Teegeschirr



87

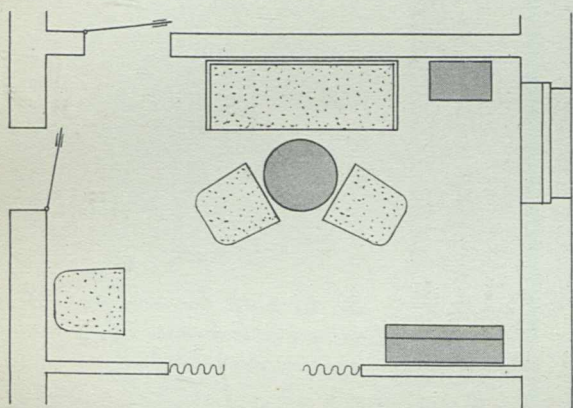

88 Möblierungsplan

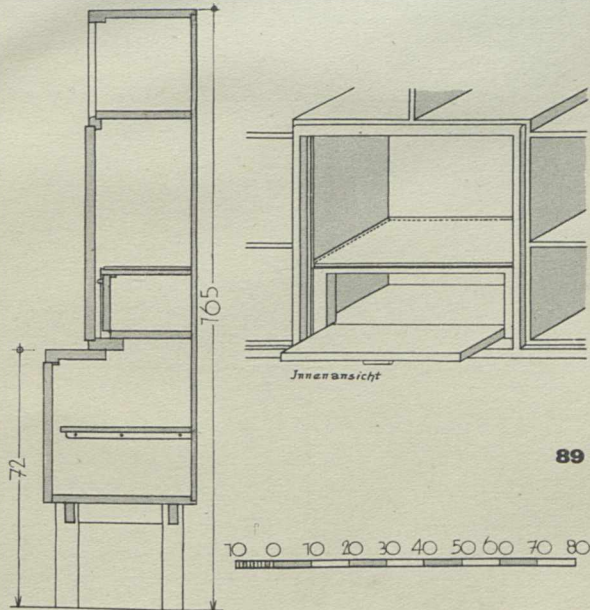
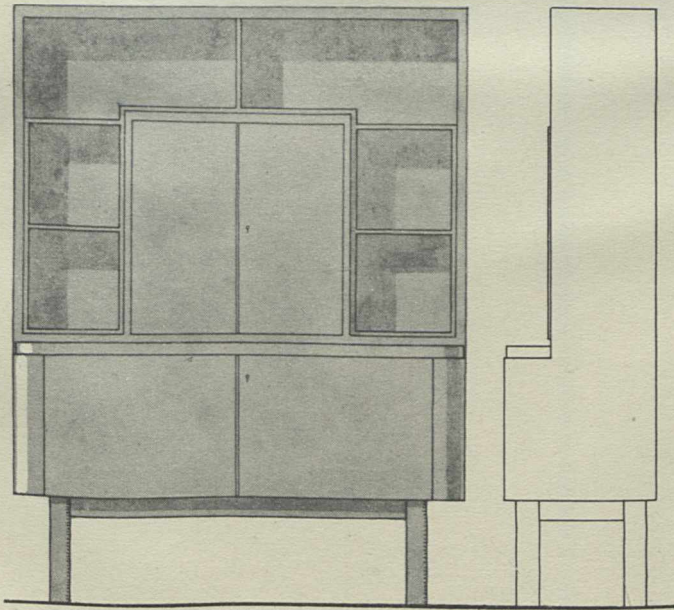
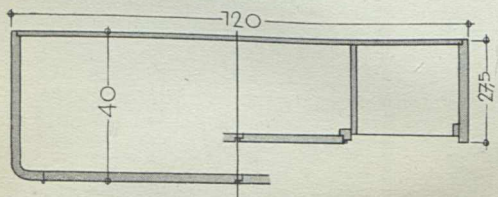

89

Empfangs- und Teezimmer

90



90, 91 Sofa. Der festgepolsterte Sitz hat ein Daunenauflegekissen, die Rücken- und Seitenkissen sind abnehmbar

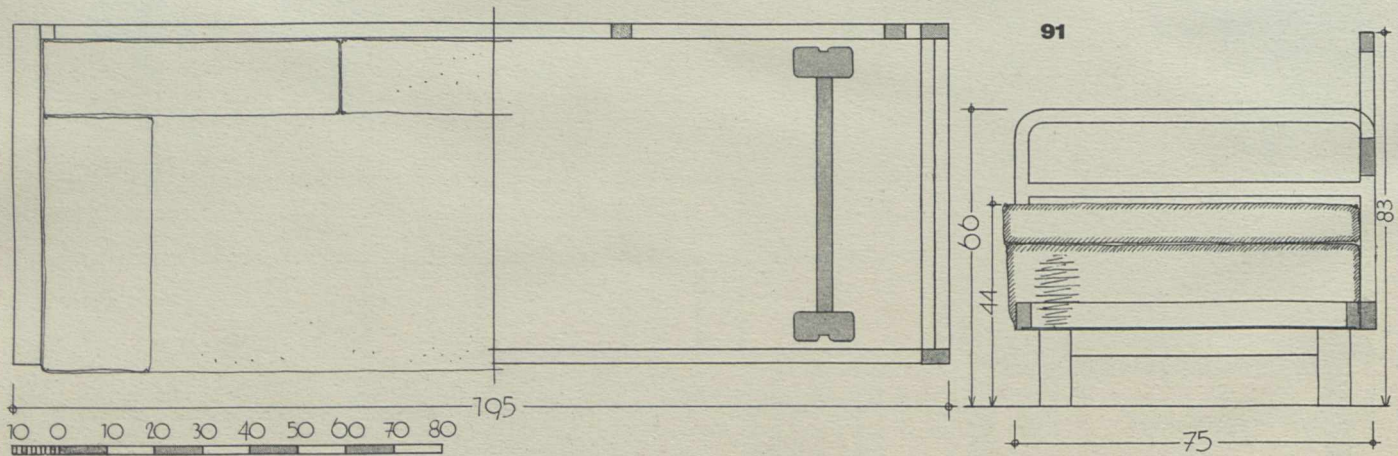
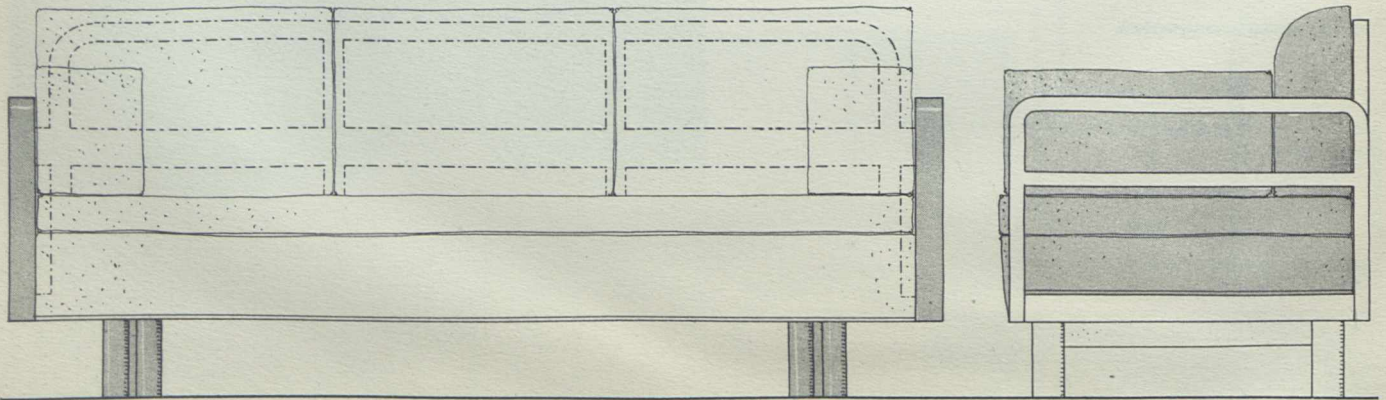



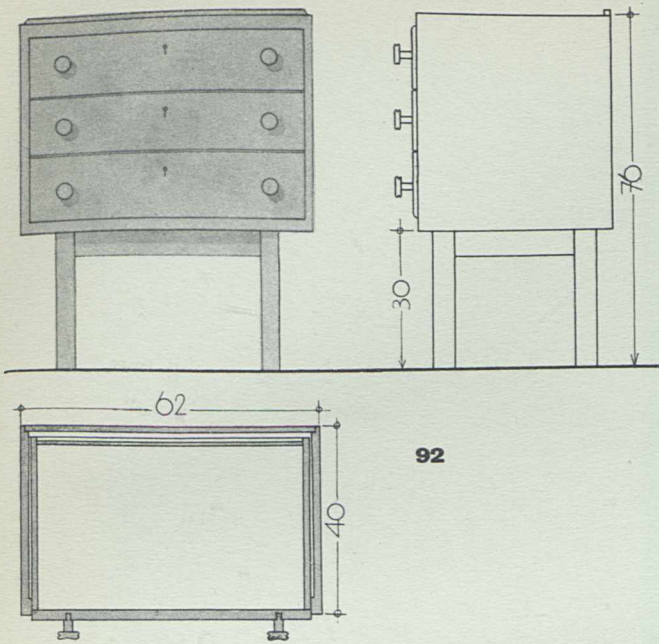

92

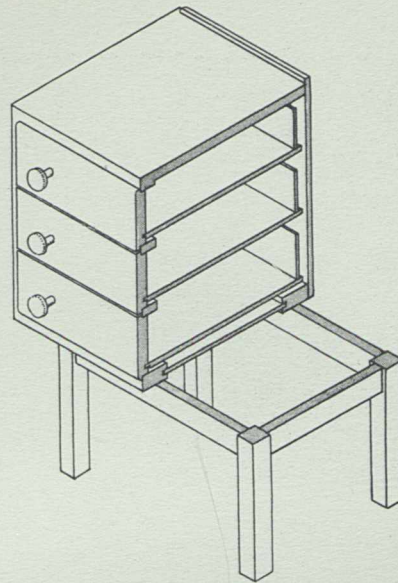

92, 93 Kleine Kommode mit drei Schubkästen

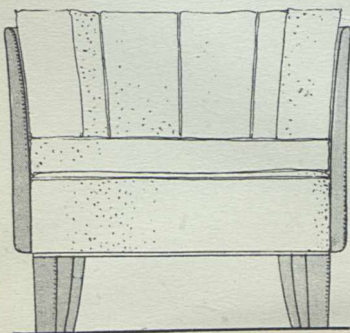

93

94 Sessel
in halbrunder Form
mit Dauneneinlegekissen

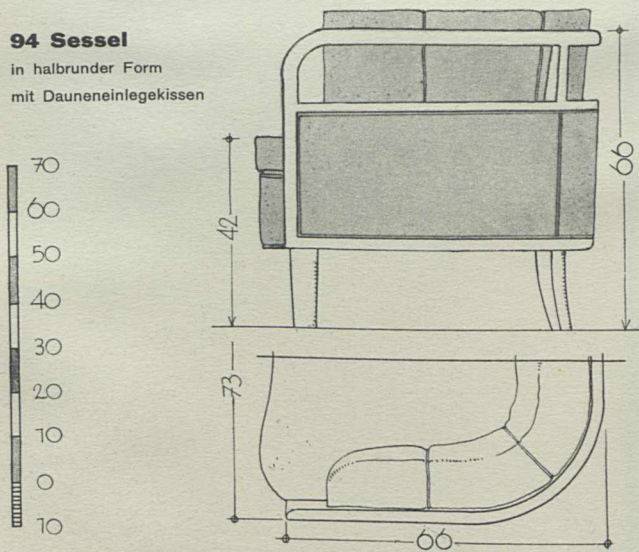

Damenwohnzimmer



95

95, 96 Kleiner Sessel, ganz gepolstert,
Sitz und Rückenissen sind lose aufgelegt

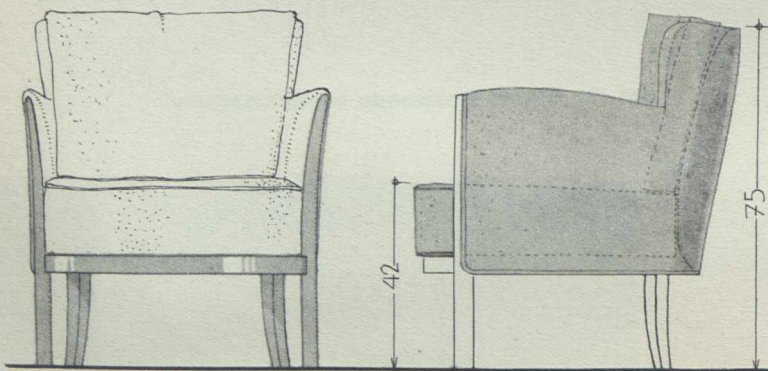
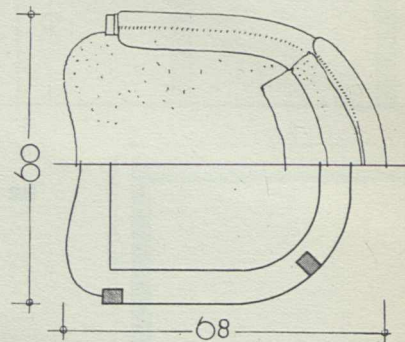

96

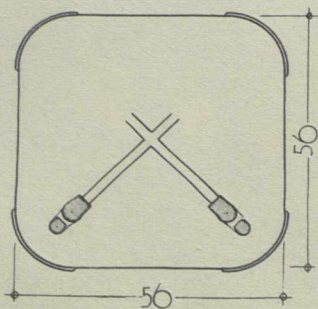
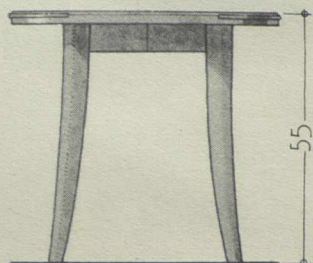

97

97, 98 Tisch. Die Platte hat eine
einfache Bandintarsie und ist mit Kristall-
glas belegt



98



99, 100 Schrank, der linke Teil ist als Schreibtisch ausgebildet, unter dem Schreibtisch befinden sich 2 Schubkästen und ein offenes Fach, welches zum Ablegen von größeren Büchern und Mappen dient. Rechts hat der Schrank eine Nische und darüberliegend ein kleines verschließbares Fach für Schmucksachen. Das untere 2-türige Fach ist zur Aufnahme von Teegeschirr bestimmt

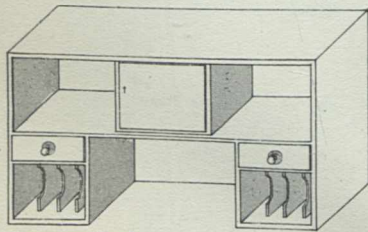

Inneneinteilung

99

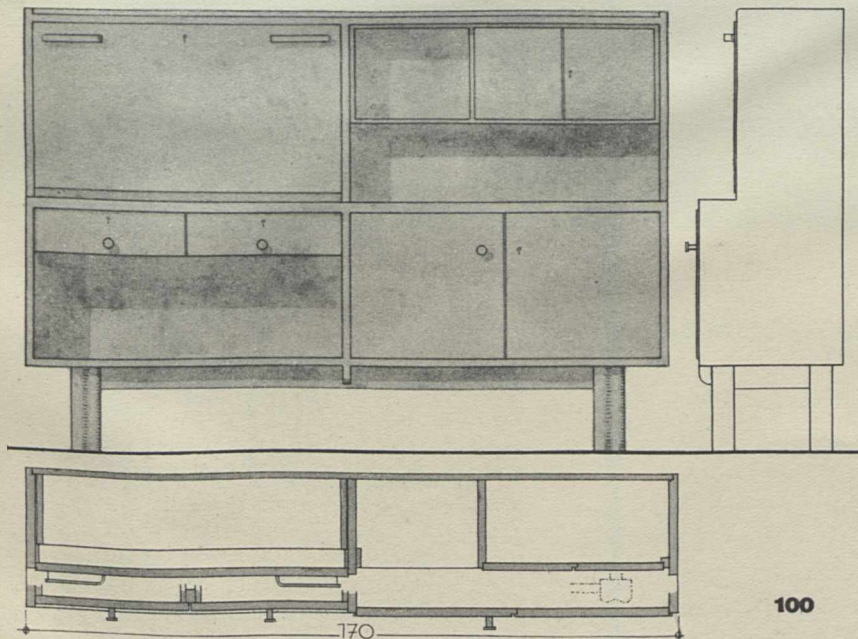

100

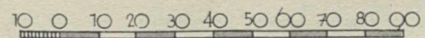
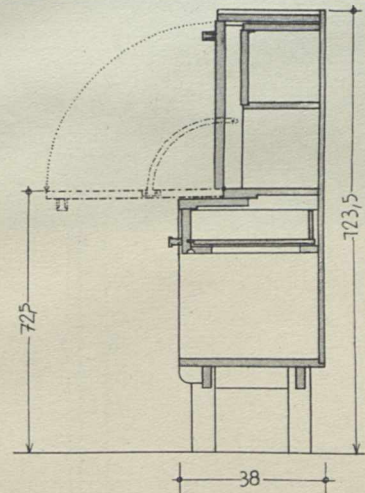

Damenwohnzimmer



101

101, 102 Ruhesofa, das lose aufgelegte Sitzpolster und das Kopfkissen haben Daunenfüllung

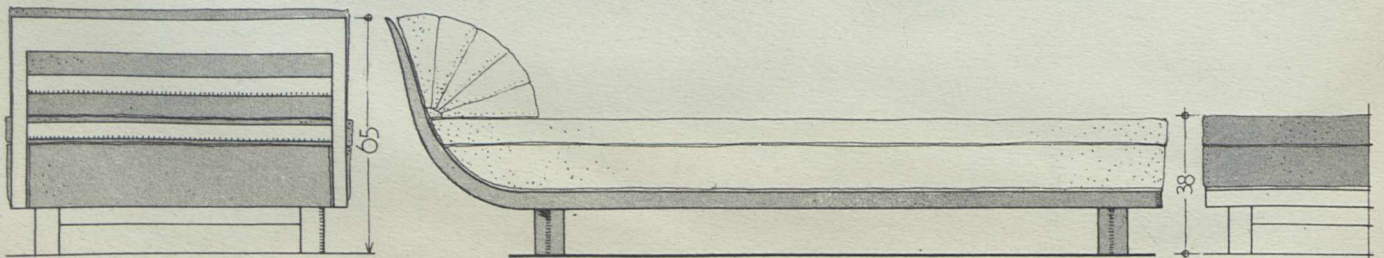

102

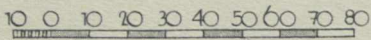



Tafel VI. Damenwohnzimmer

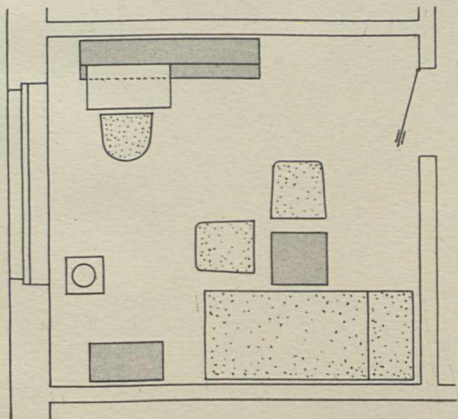

Möblierungsplan

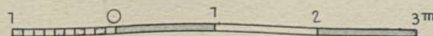



103 Ansicht der Betten

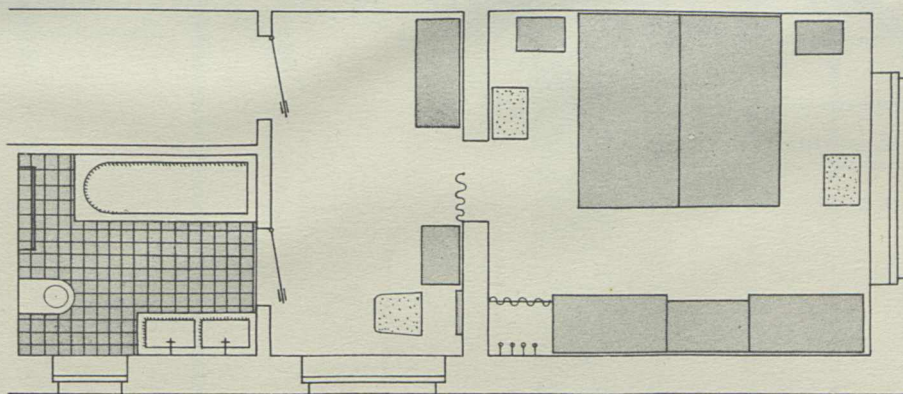

104 Möblierungsplan

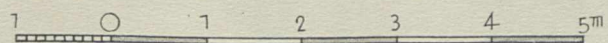

Schlafzimmer mit Vorraum

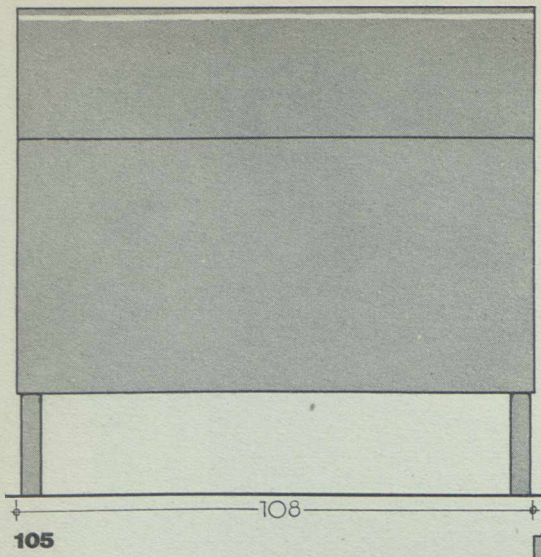

105 Bett, einfache Konstruktion, die Fußstollen sind innenseitig angesetzt und daran die Seiten angeschlagen



106 Nachttisch mit eingelegter Glasplatte und einem Schubkasten

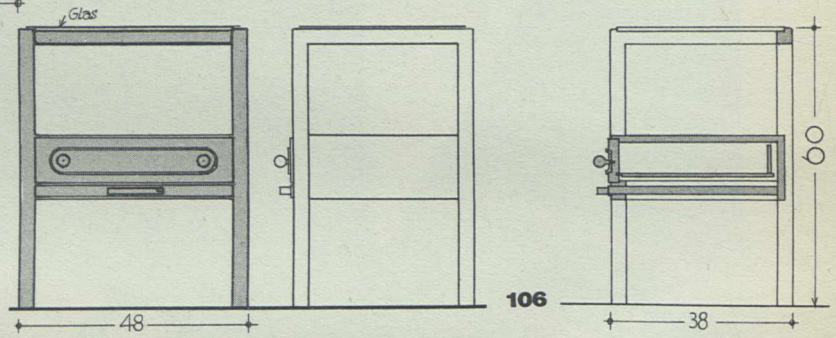
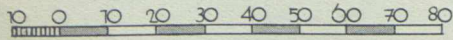

107 Kleider- und Wäscheschrank, geöffnet

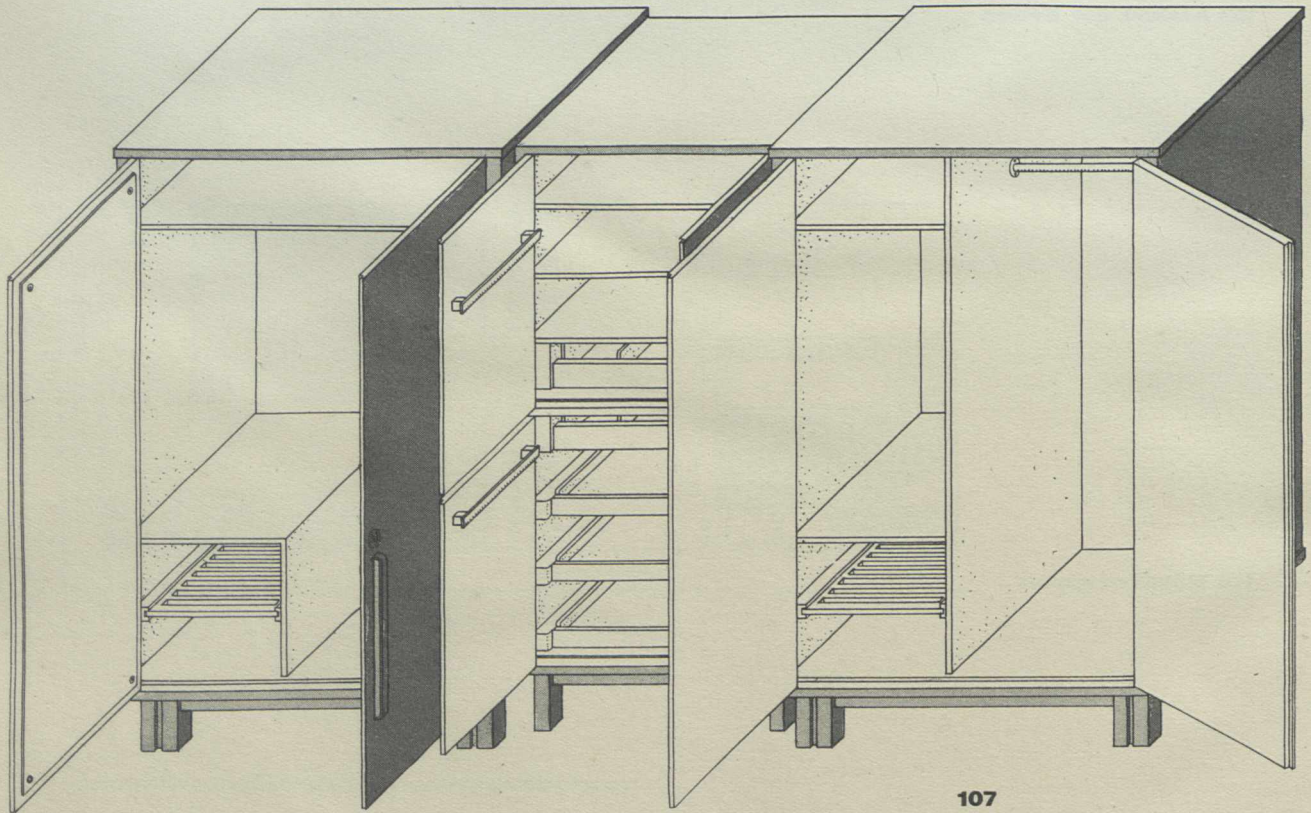

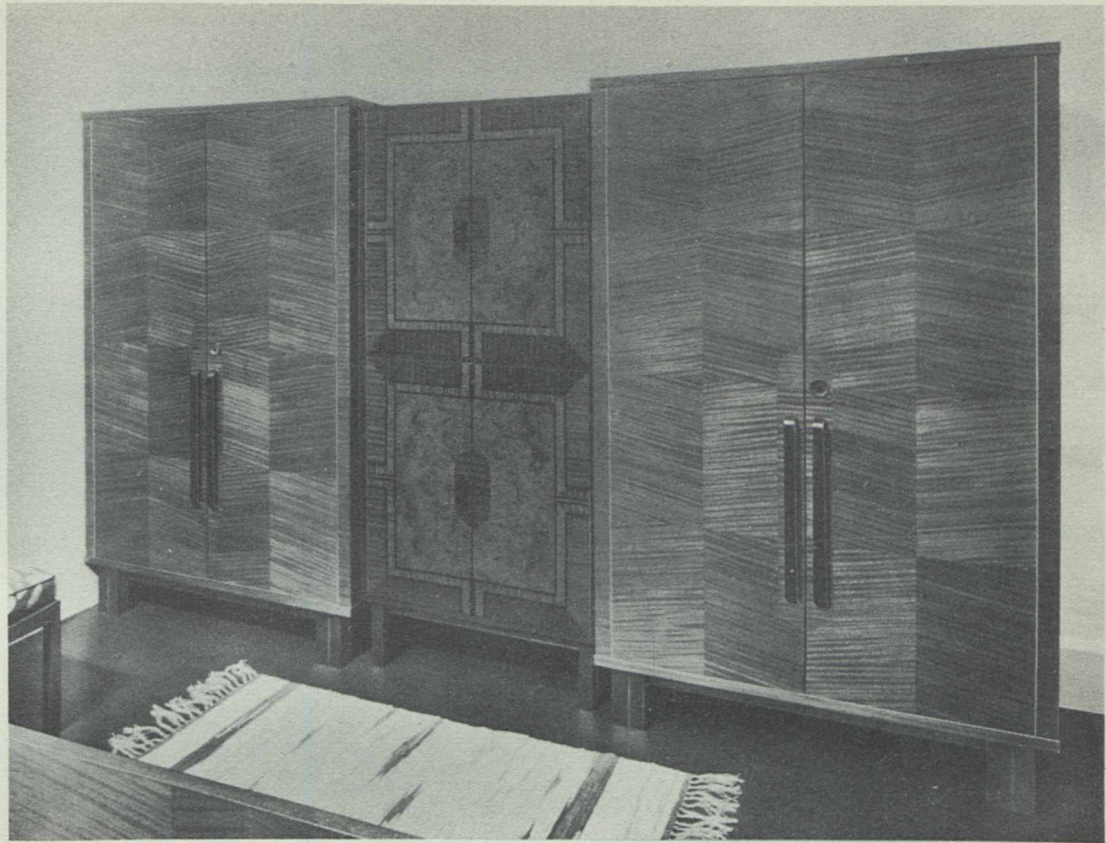

108, 109 Kleider- und Wäscheschrank
 3 Teile, die auch einzeln aufgestellt werden können, zusammengesetzt. Der Mittelschrank dient zur Aufnahme der Wäsche, Inneneinteilung siehe Abb. 107

108

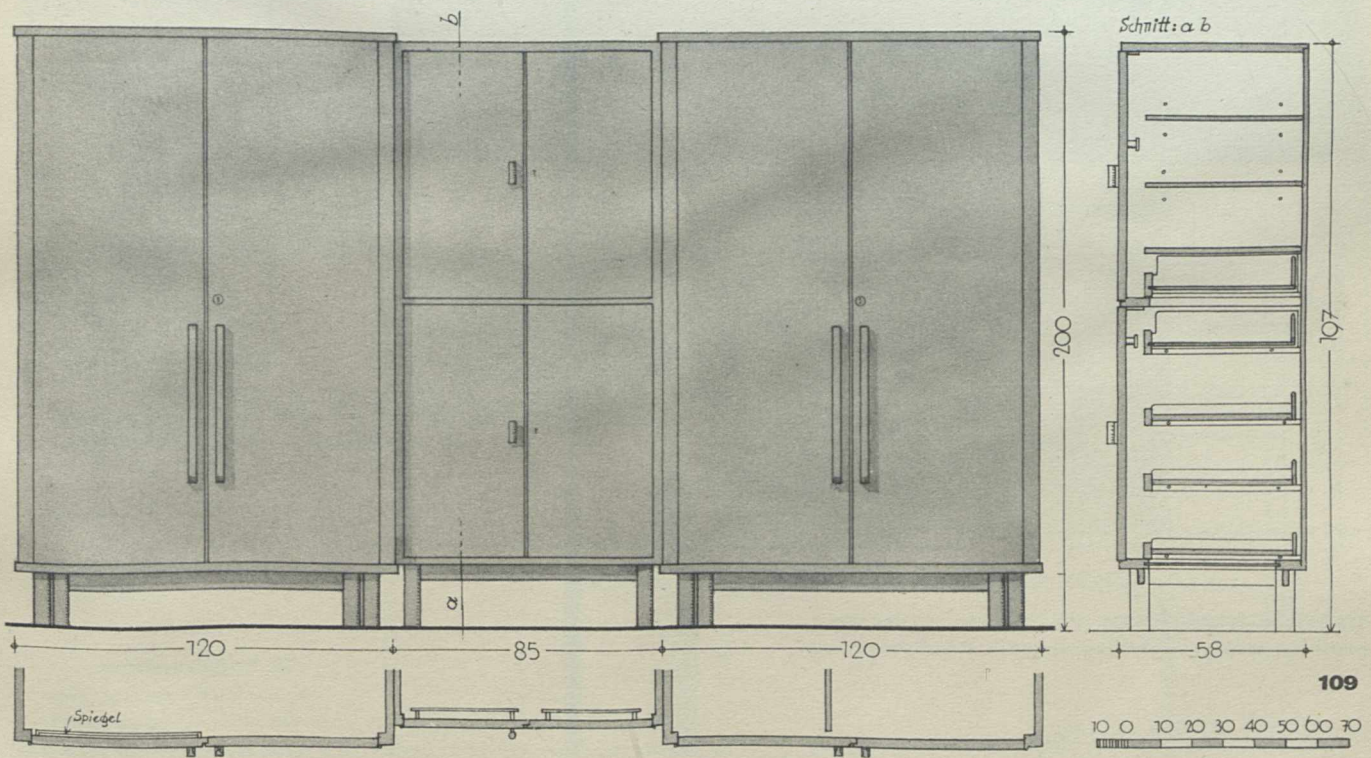

109

Schlafzimmer mit Vorraum



110 Frisiererecke im Vorraum

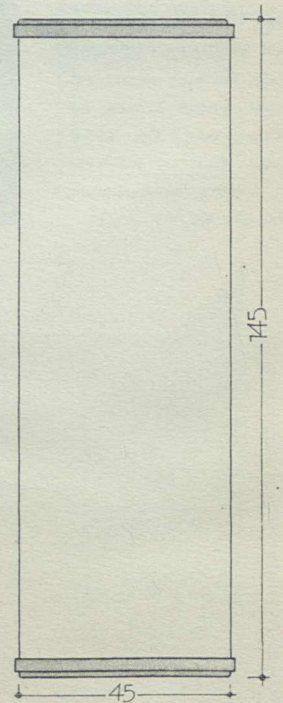

112

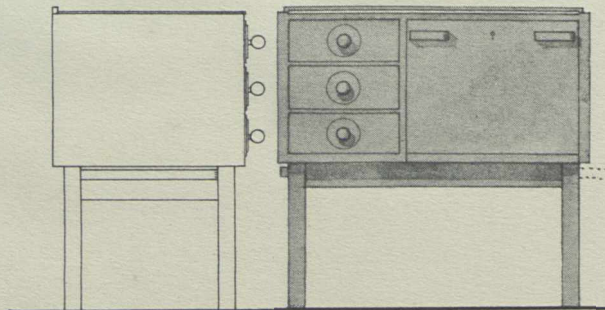
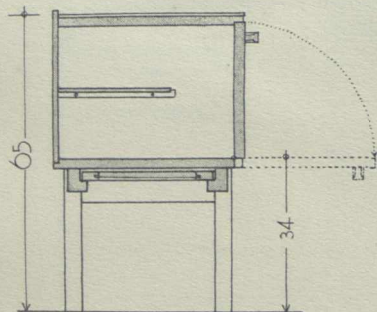

111 Frisierschränkchen mit 3 Schubkasten und einer Klappe, welche zum Abstellen von Toilettegegenständen benützt werden kann

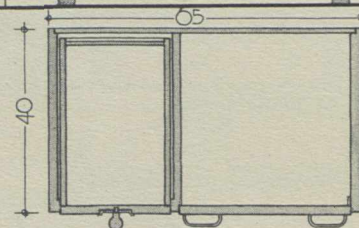
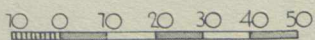

112 Frisierspiegel

an der Wand aufgehängt. Unten und oben ist er durch Leisten gehalten, die an der Sperrholzurückwand befestigt sind

Schlafraum mit Schrankwand

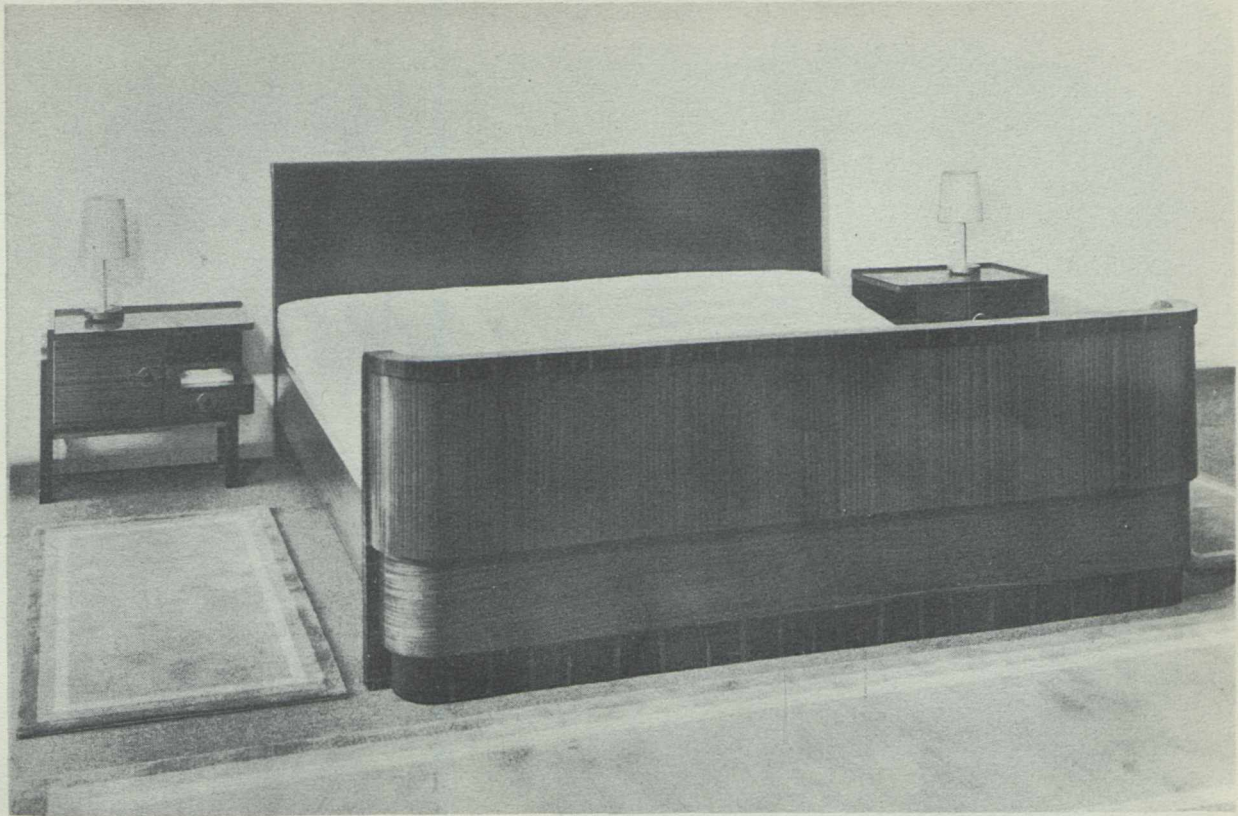

113, 115 Bett, das Fußhaupt ist einseitig ausgebildet, die 2 Betten zusammengestellt wirken so als Ganzes. Einzeln können die Betten nur mit der Innenseite an einer Zimmerwand Aufstellung finden

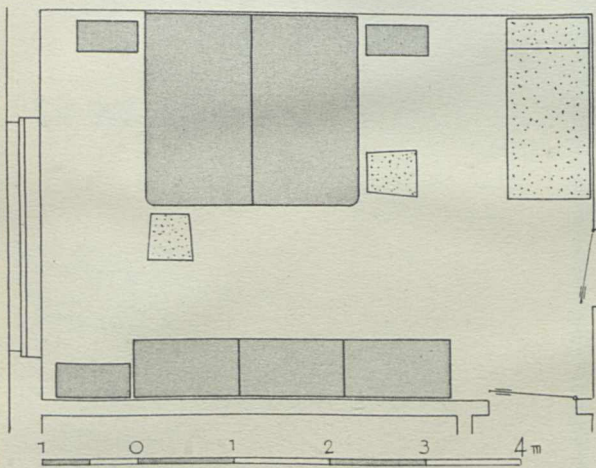

114 Möblierungsplan

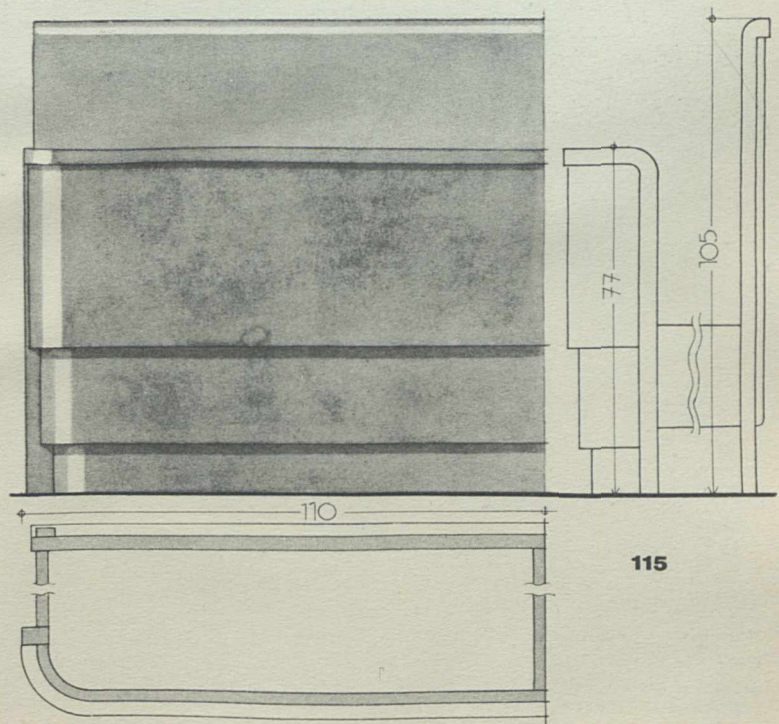
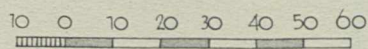

115

Schlafraum mit Schrankwand

116, 117 Kleiderschrank mit zwei Türen

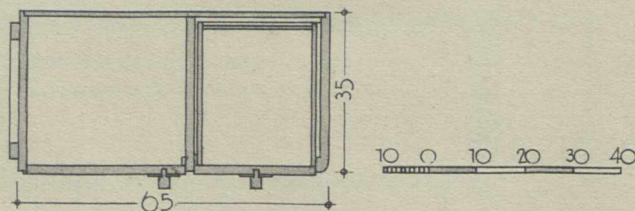
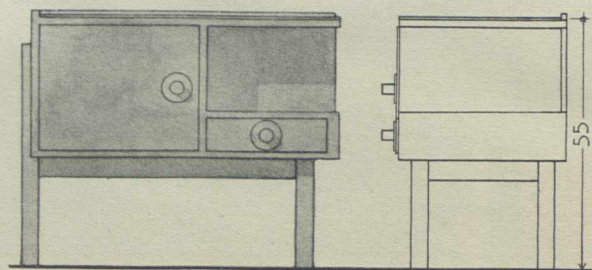
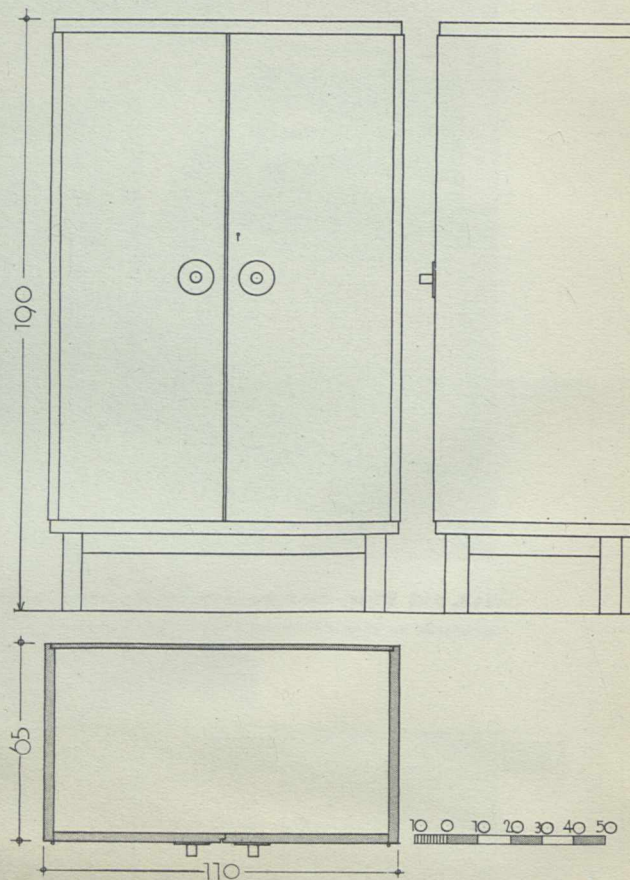
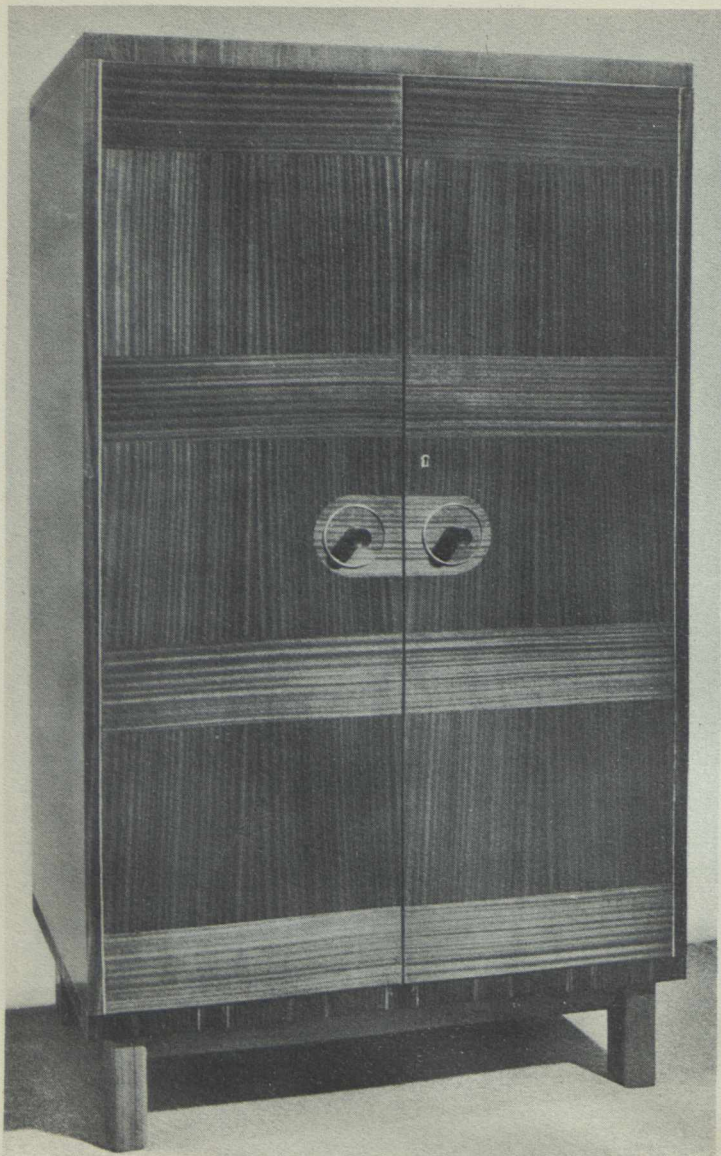

118, 119 Nachtschrank einseitig durch eine Nische zum Ablegen geöffnet

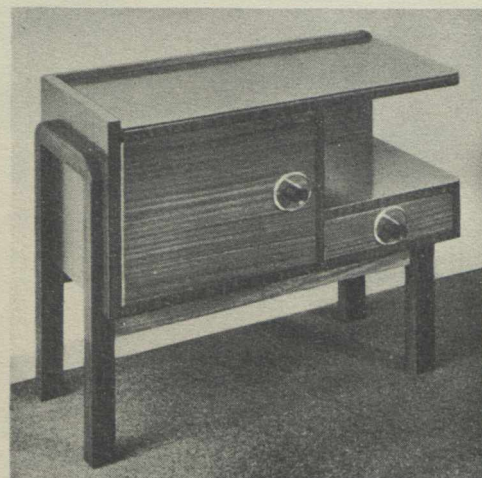

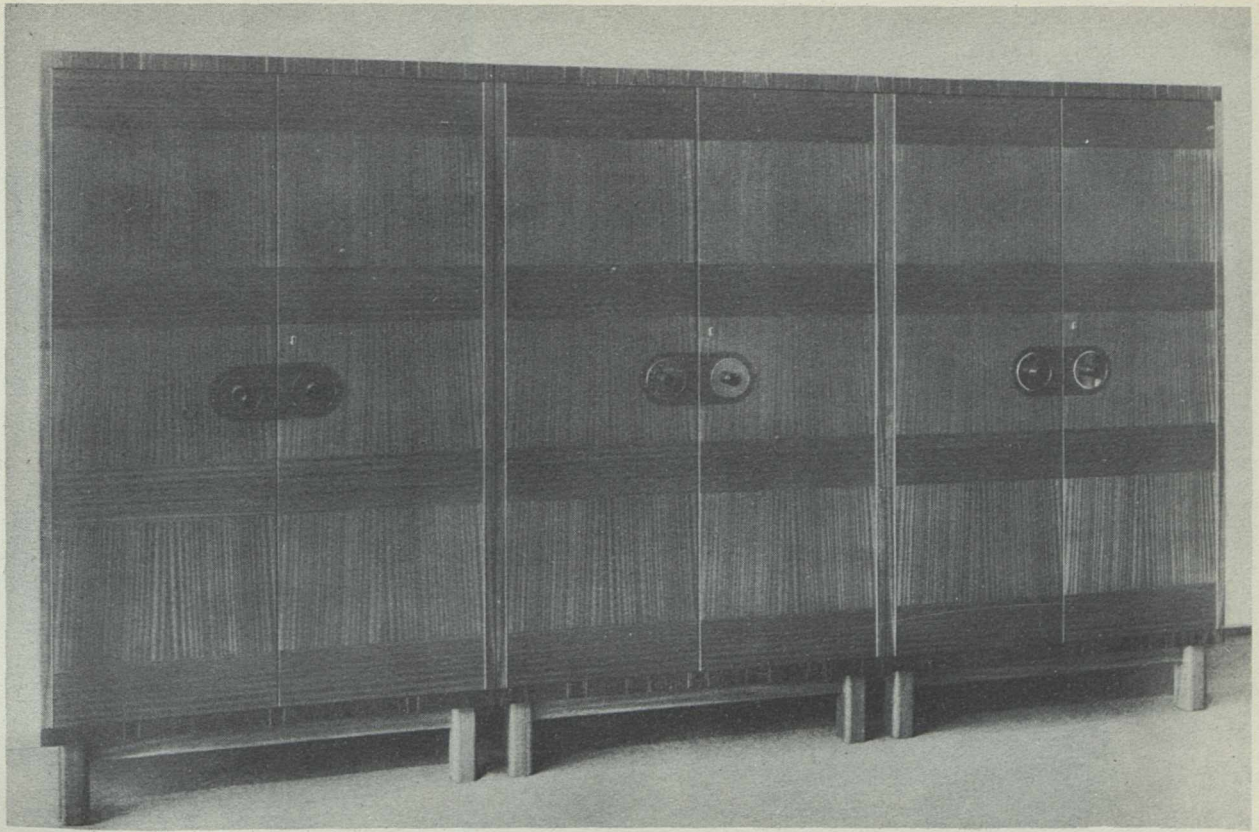

120 Schrankwand aus drei Schränken Abb. 116—117 zusammengestellt



121 Schrankwand
mittlerer Schrank geöffnet, zeigt die
Einteilung für Wäsche

Schlafrum mit Schrankwand

122, 123 Schlafzimmerstuhl. Der Sitz hat Federpolsterung

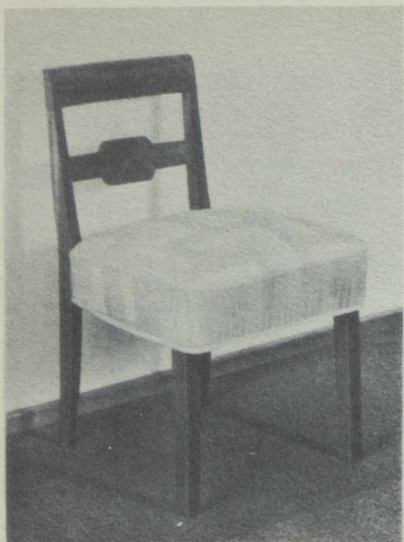

122

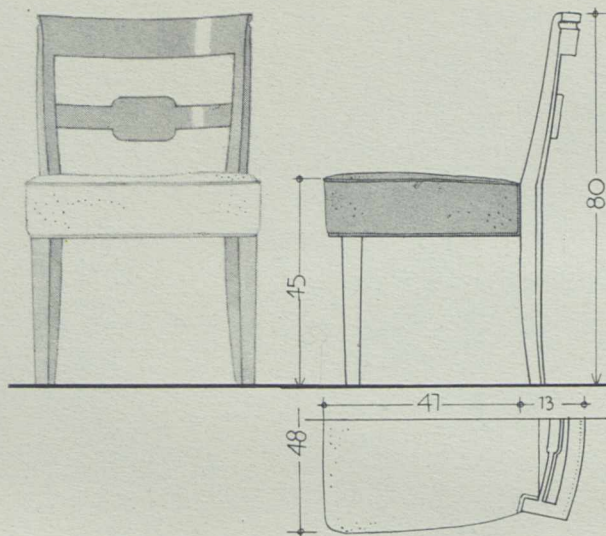

123

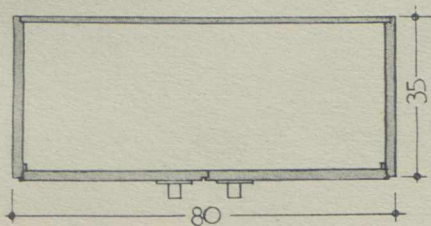
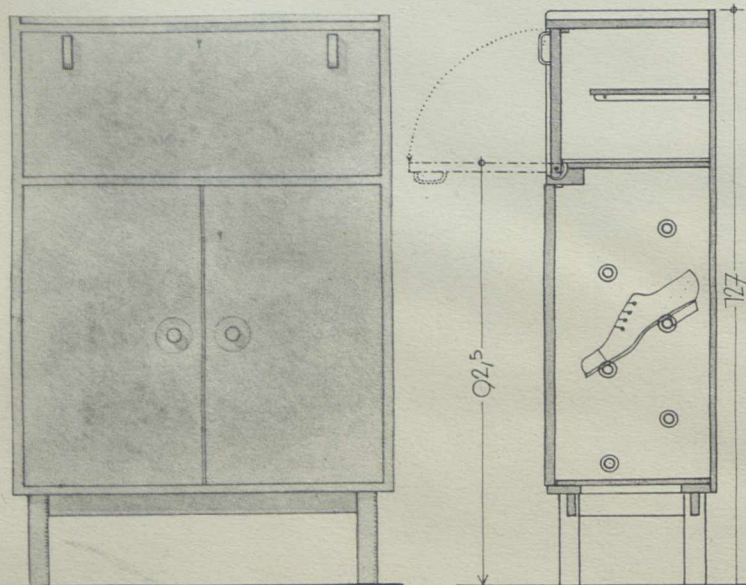
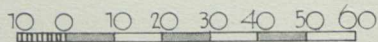

124, 125 Schuhschrank
Im oberen Teil ist, durch eine Klappe
verschlossen, Raum für die Haus-
apotheke

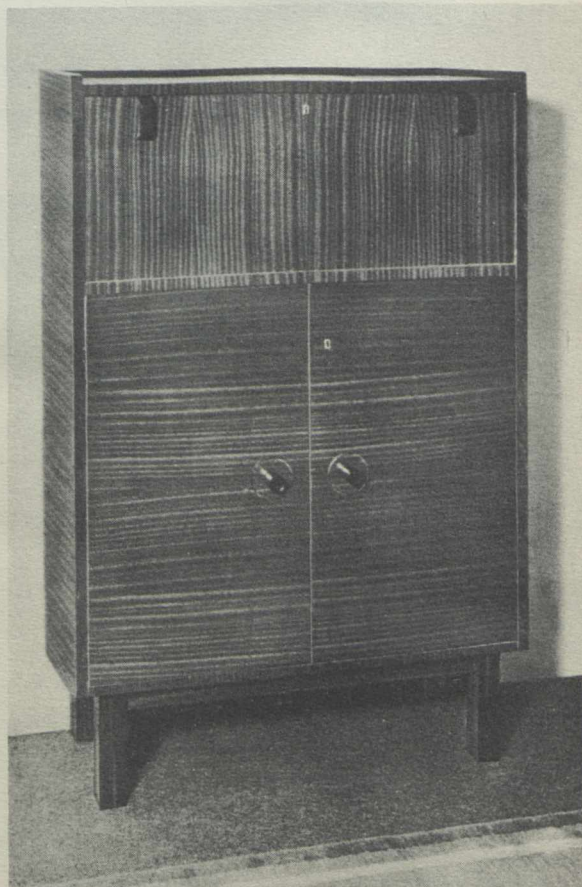

Schlafzimmer mit Ankleideraum und Bad

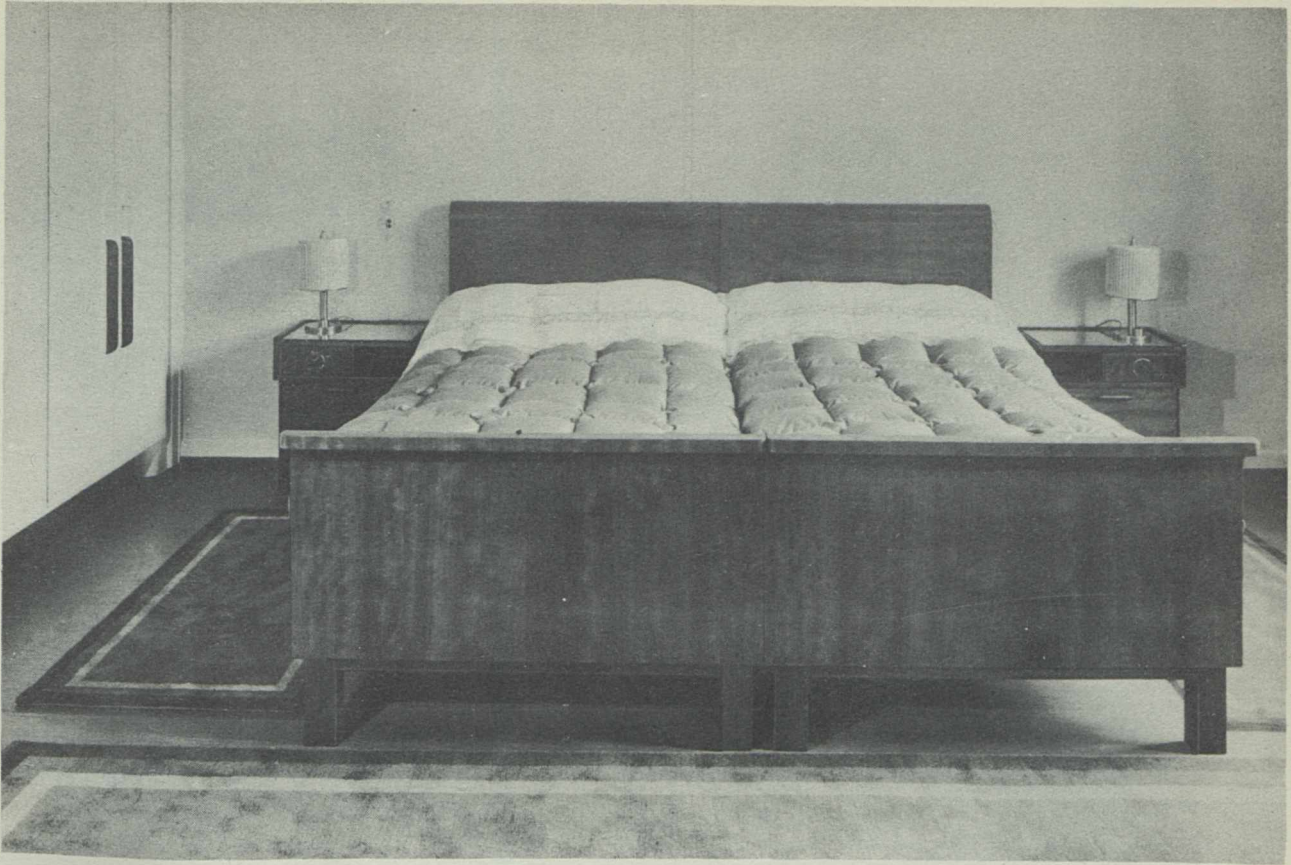

126 Ansicht der Betten

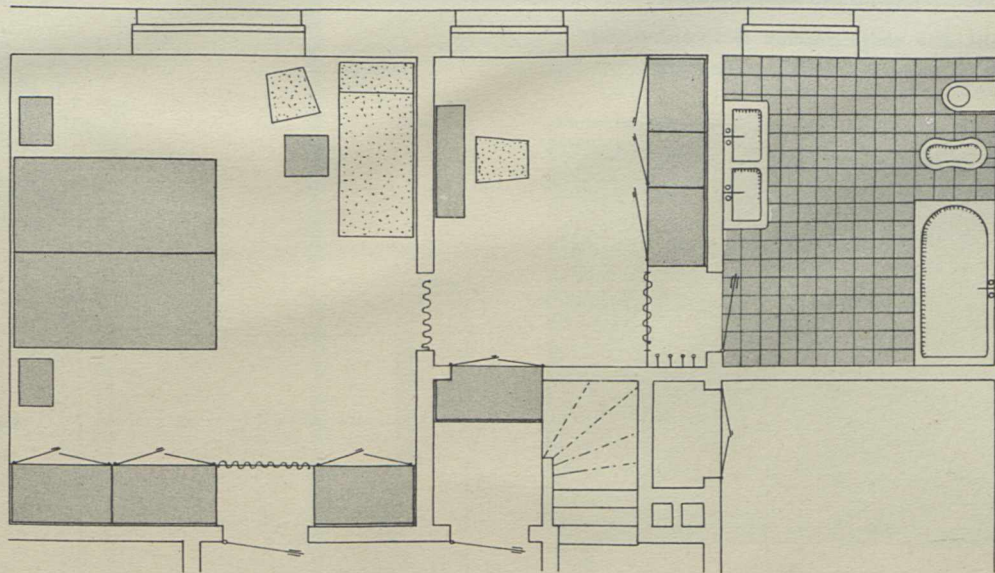

127 Möblierungsplan

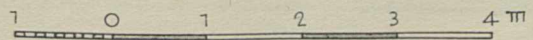

Schlafzimmer mit Ankleideraum und Bad

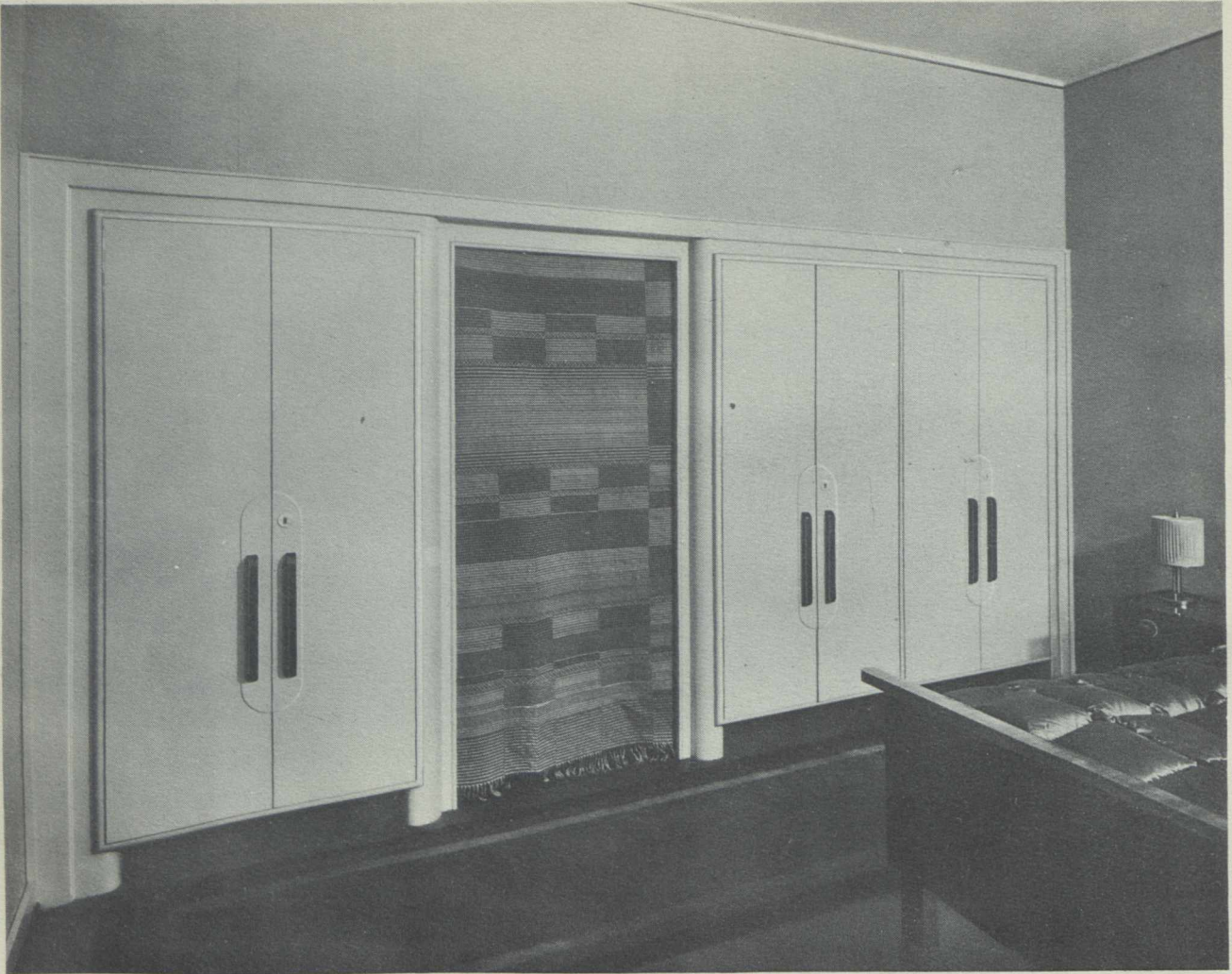

128 Ansicht der eingebauten Schrankwand

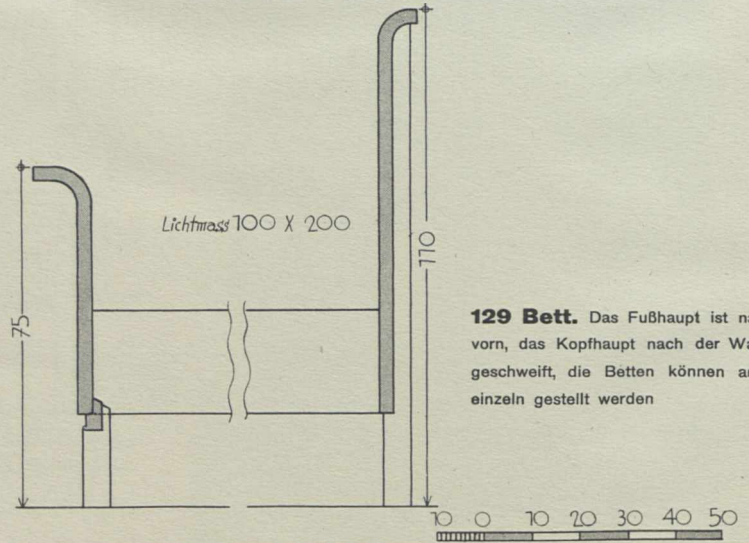
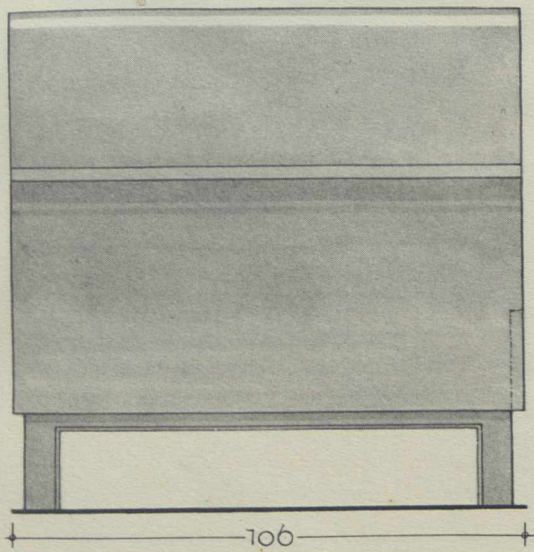

129 Bett. Das Fußhaupt ist nach vorn, das Kopfhaupt nach der Wand geschweift, die Betten können auch einzeln gestellt werden



130 Ecke mit Ruhesofa

131 Ruhesofa mit aufgelegtem Sitz und Kopfkissen

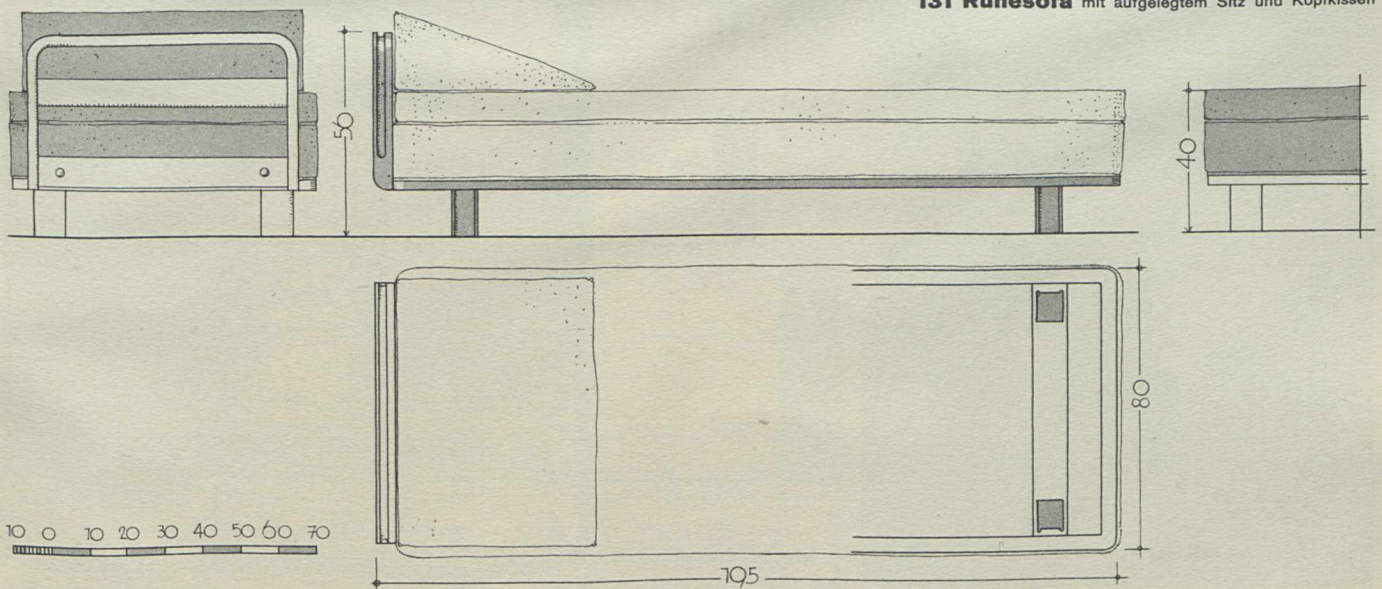

Schlafzimmer mit Ankleideraum und Bad

132, 133 Nachtschrank mit einseitiger Nische und Klappe zum Ablegen



132

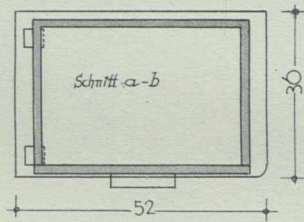
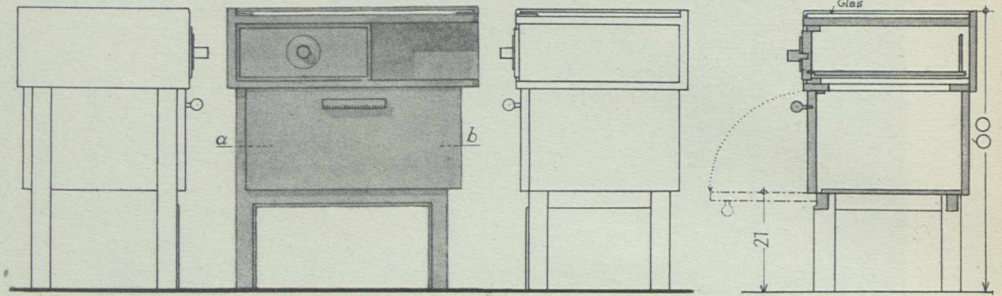

133

134, 135 Schlafzimmerstuhl, Sitz mit Federpolster, der Rücken ist flach gepolstert



134

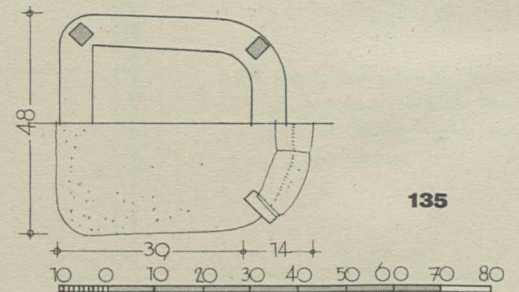
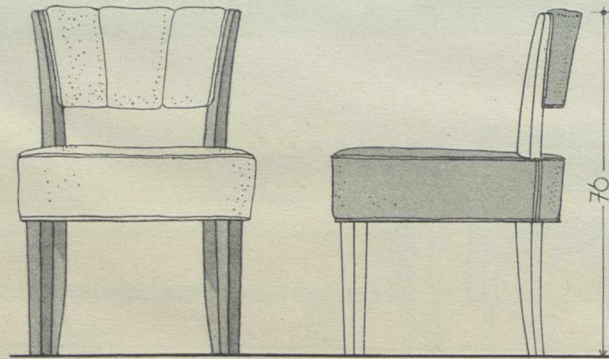

135

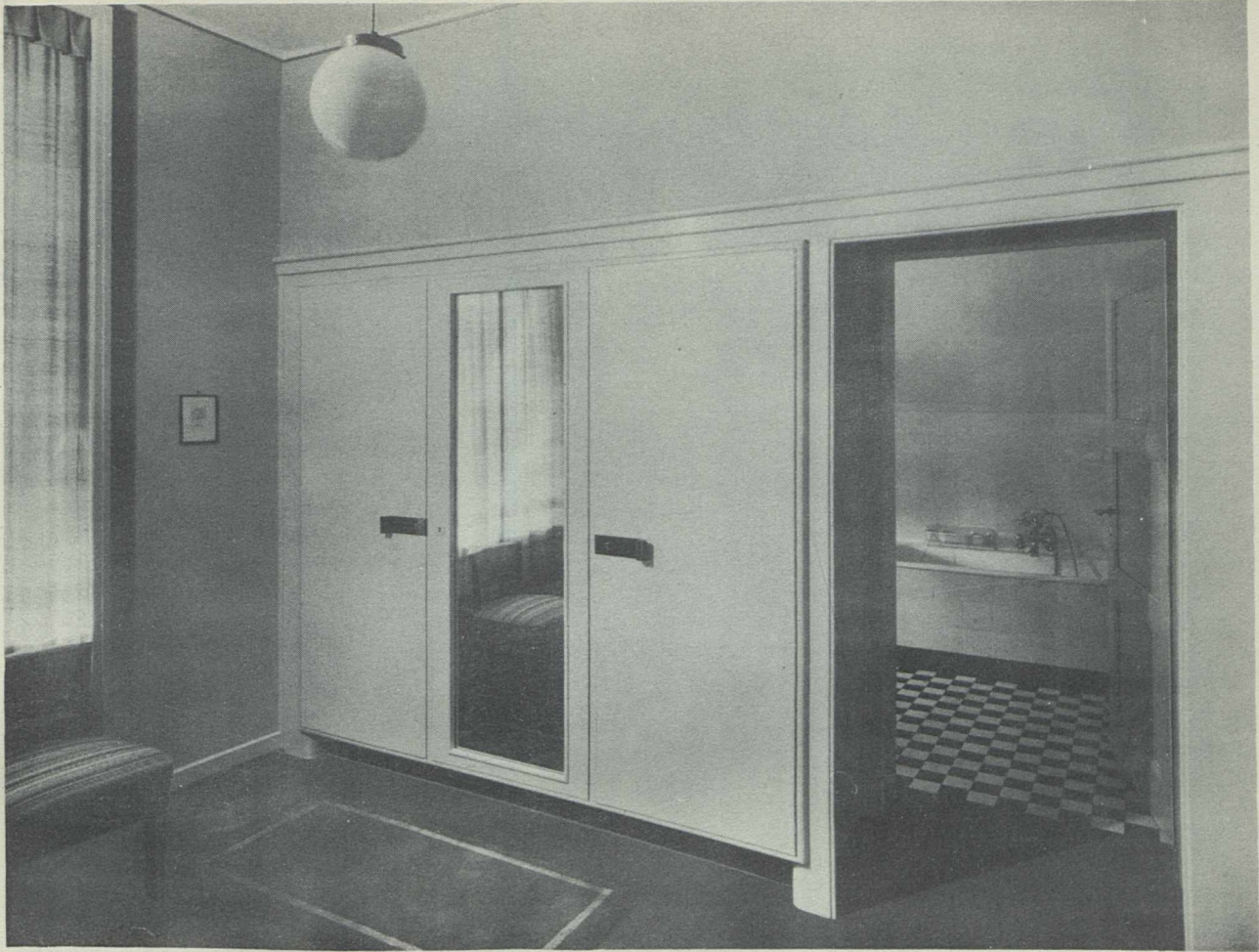

136 Eingebaute Schrankwand im Ankleideraum mit Blick ins Badezimmer
137 Schrankwand, die Türe mit Außenspiegel verschließt das Wäschefach der Dame

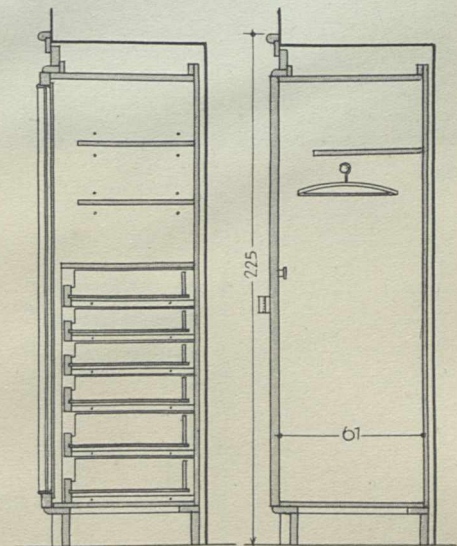
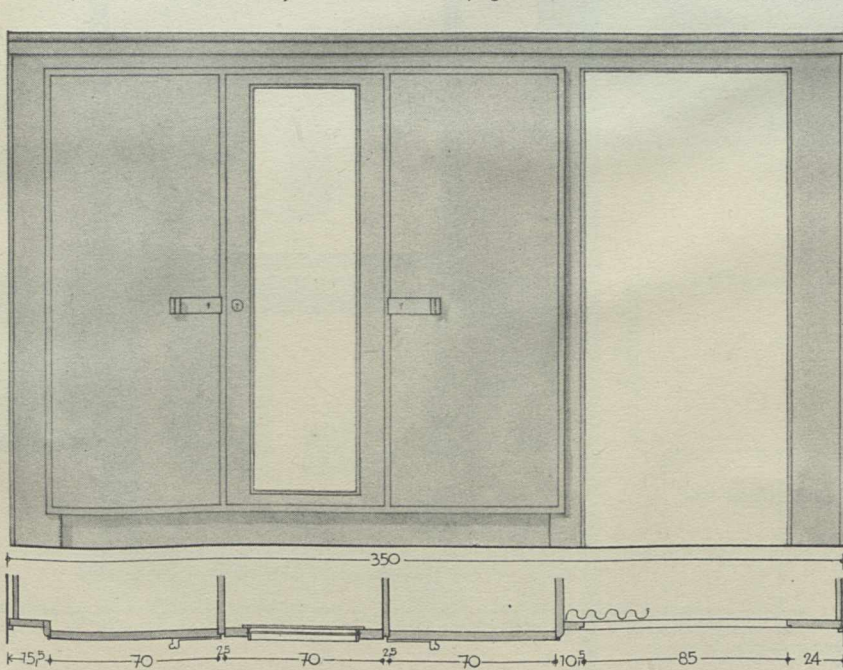

137

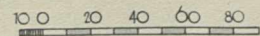

Schlafzimmer mit Ankleideraum und Bad

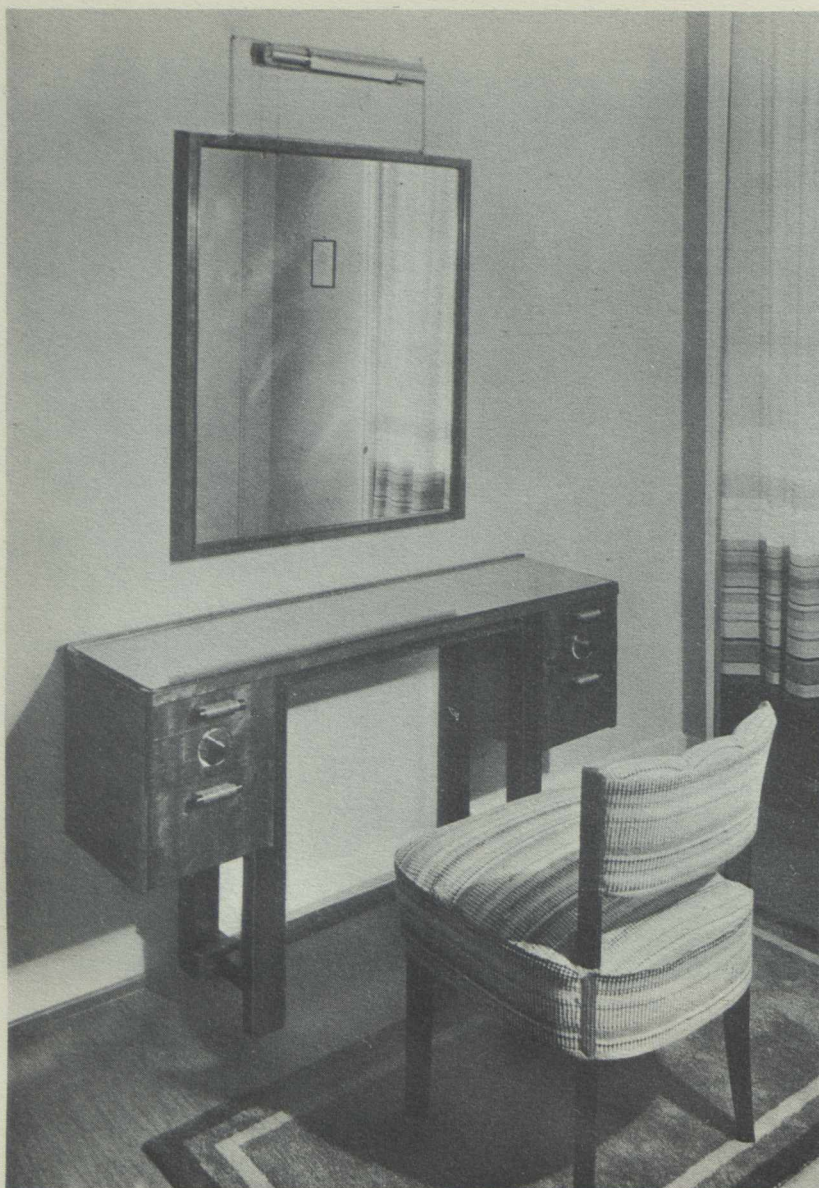

138, 139 Frisiertisch mit Spiegel. Er ist im Ankleideraum gegenüber der Schrankwand aufgestellt, wodurch ein Beobachten des Rückens im Schrankspiegel möglich ist

138

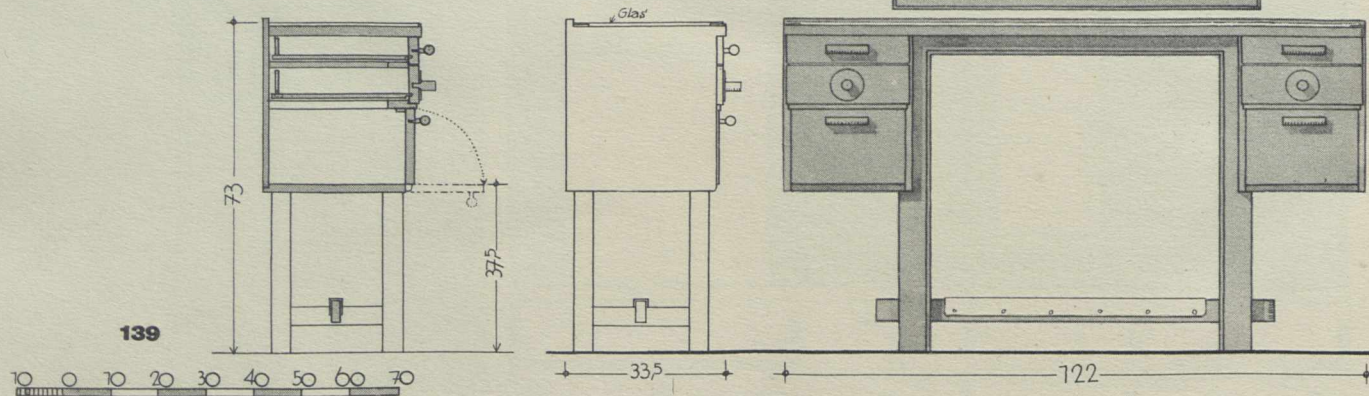
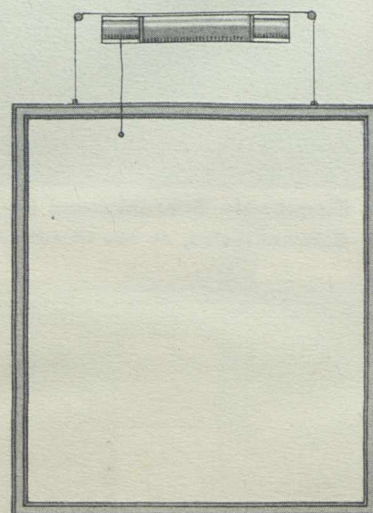

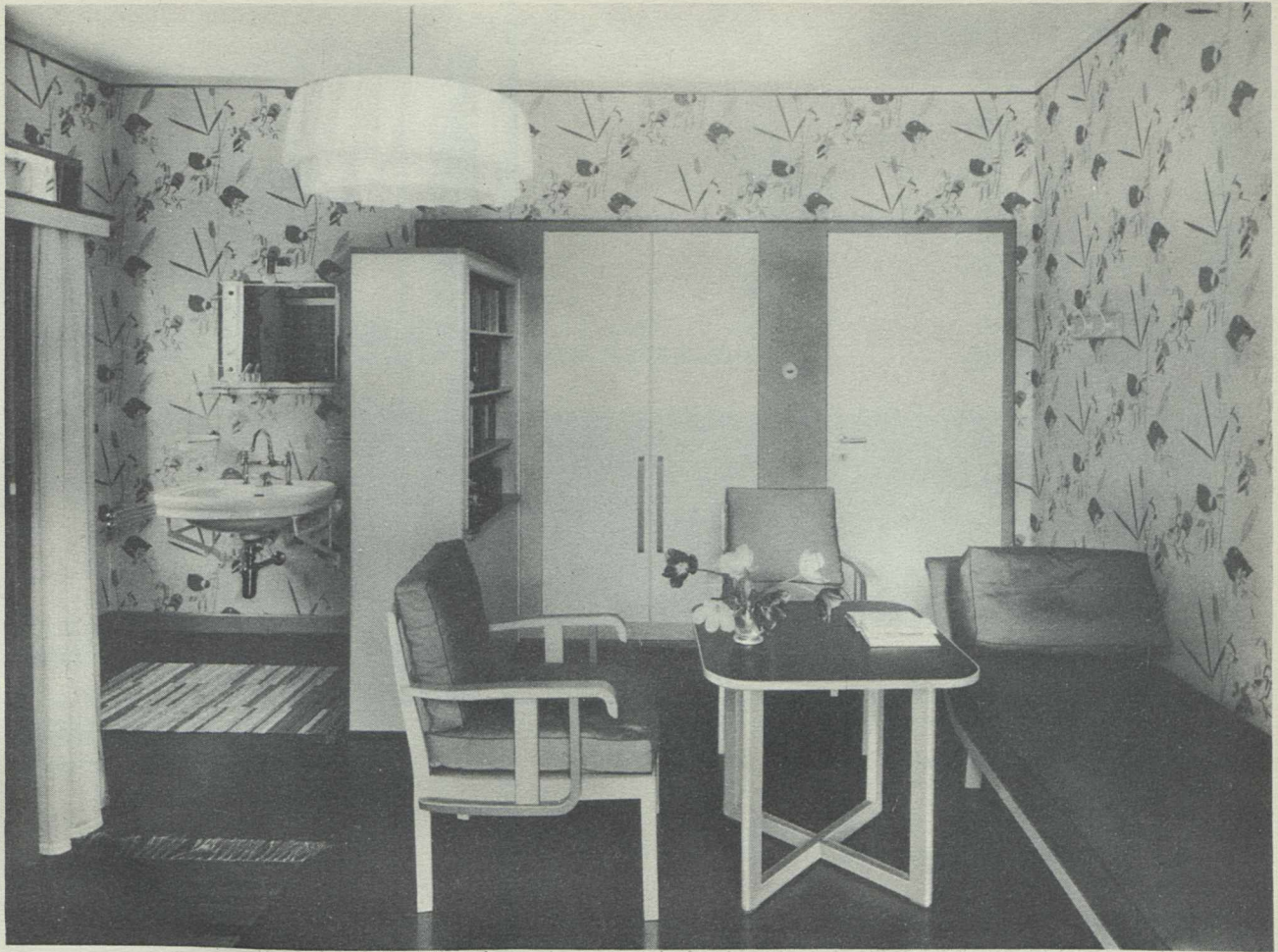

140 Ansicht des Raumes von der Balkontür aus

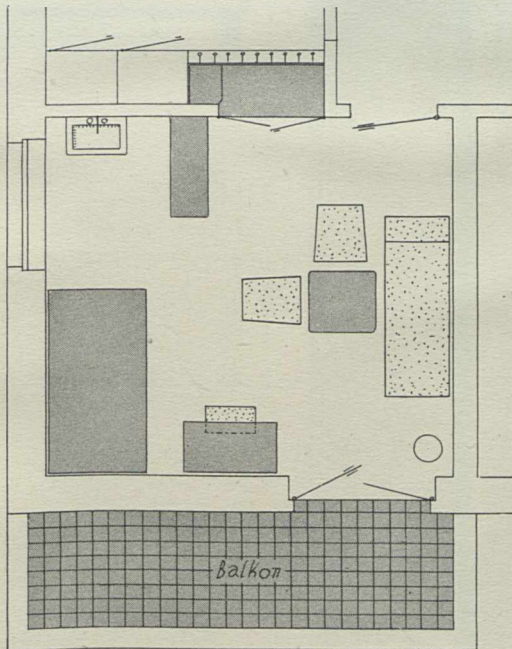

141 Möblierungsplan

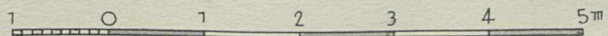

Tochterzimmer

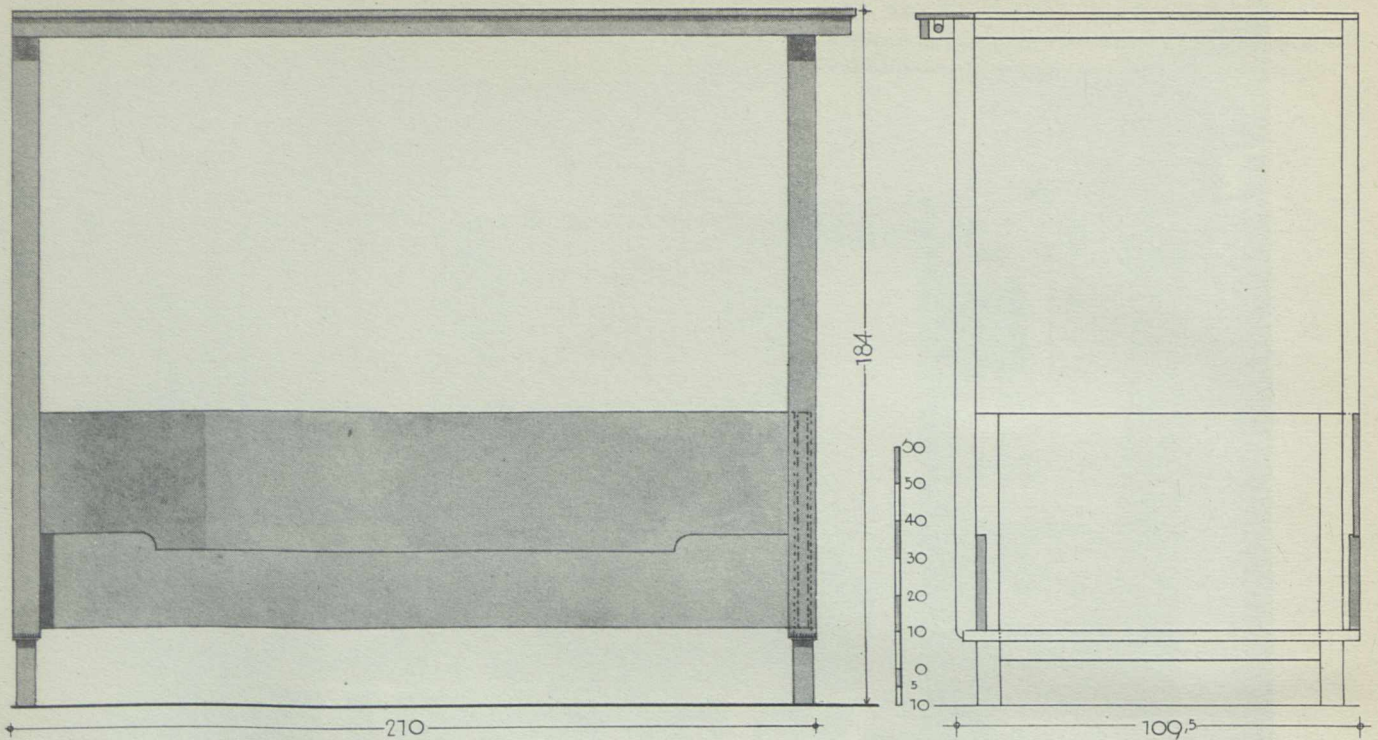

142 Bett mit abnehmbarem Gestell für den Bettvorhang

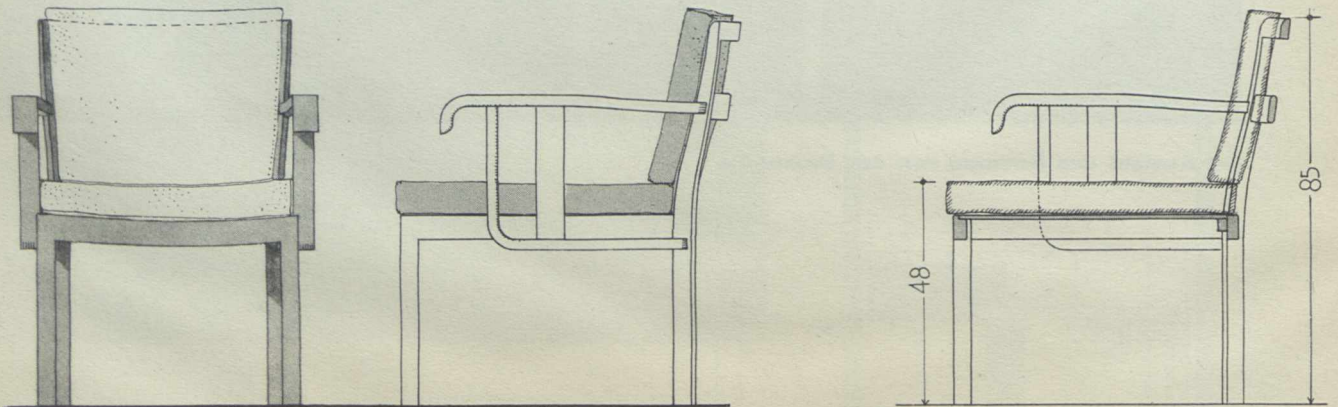

143 Sessel mit eingelegter Polsterung

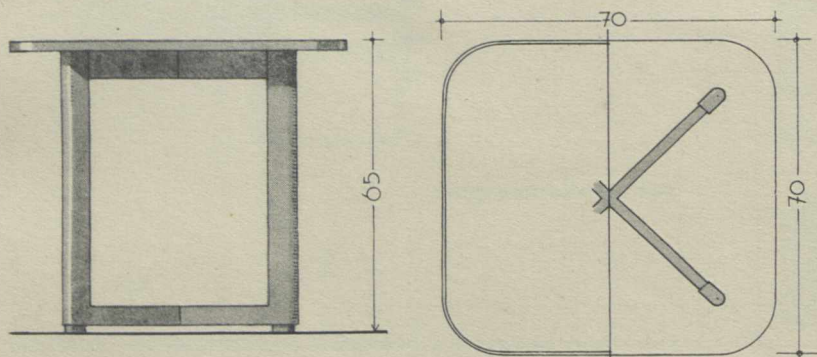

144 Tisch, die Platte hat eine Lincrustaauflage

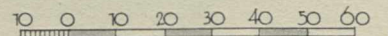

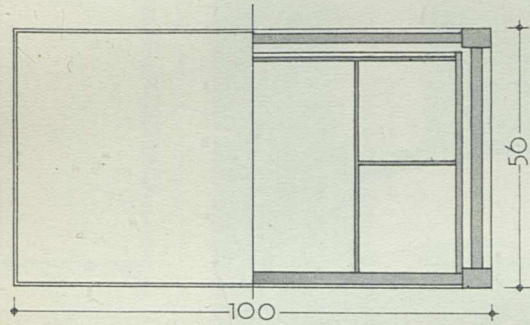
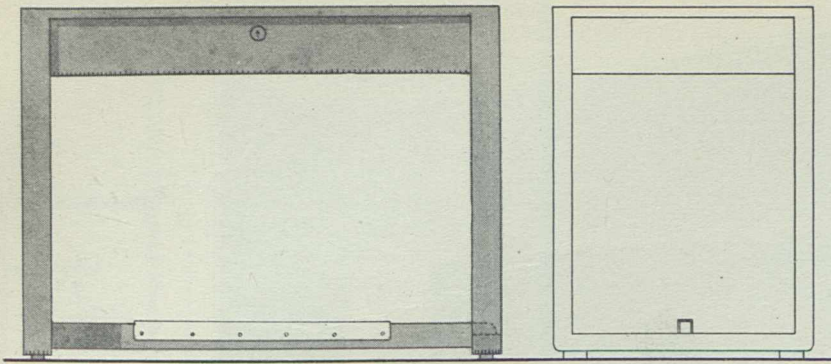

145 Schreibtisch mit einem verschließbaren Schubkasten, die Platte hat eine Lincrustauflage

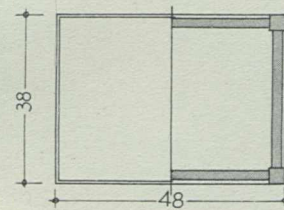
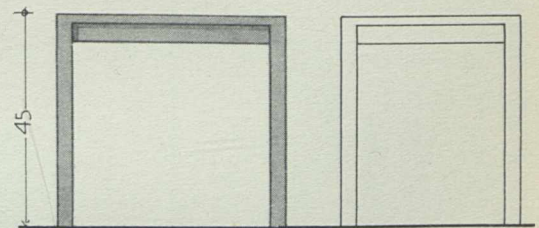
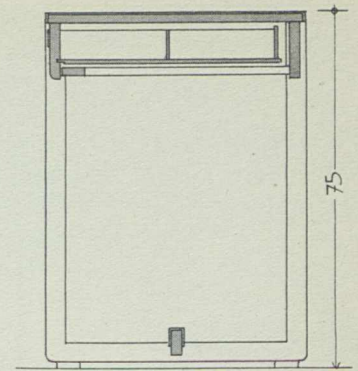

146 Hocker
Holzsitz mit Lincrusta

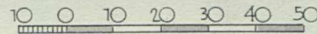

147 Ansicht der Zimmerecke mit Bett, Schreibtisch und Hocker

Schlafzimmer eines Herrn

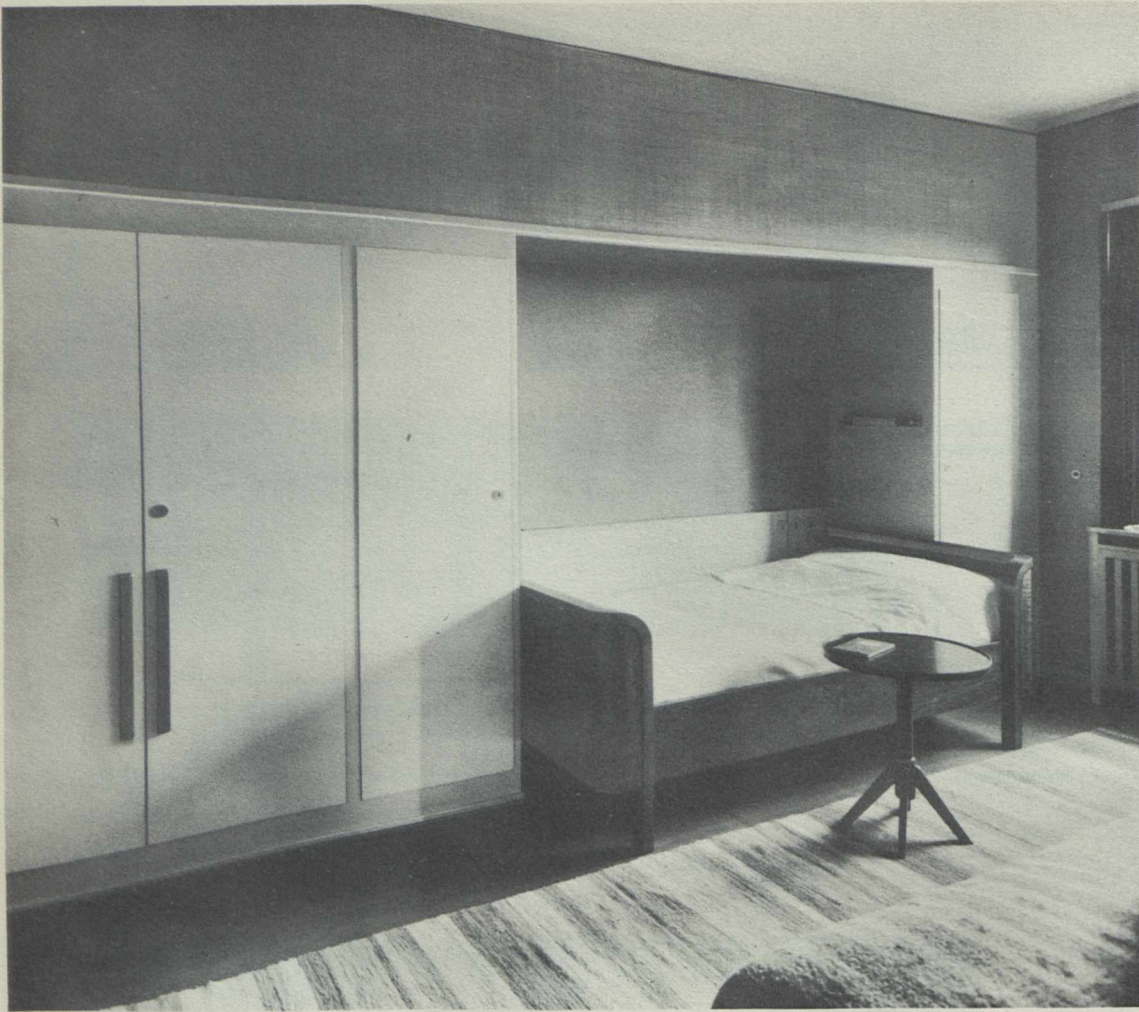

148 Ansicht von Bett und Schrankwand

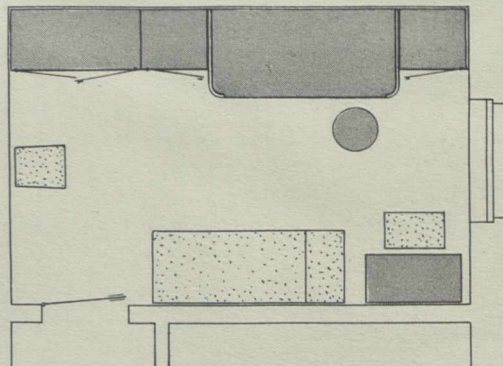

149 Möblierungsplan

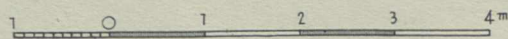

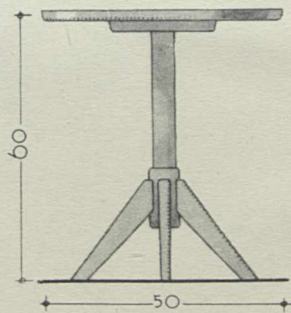
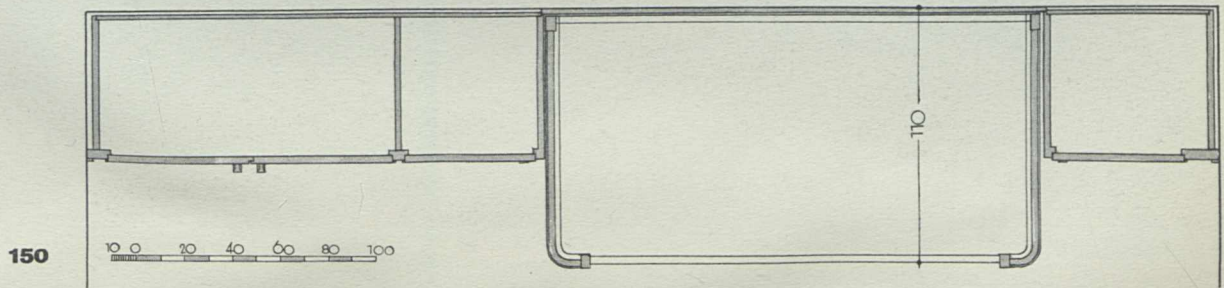
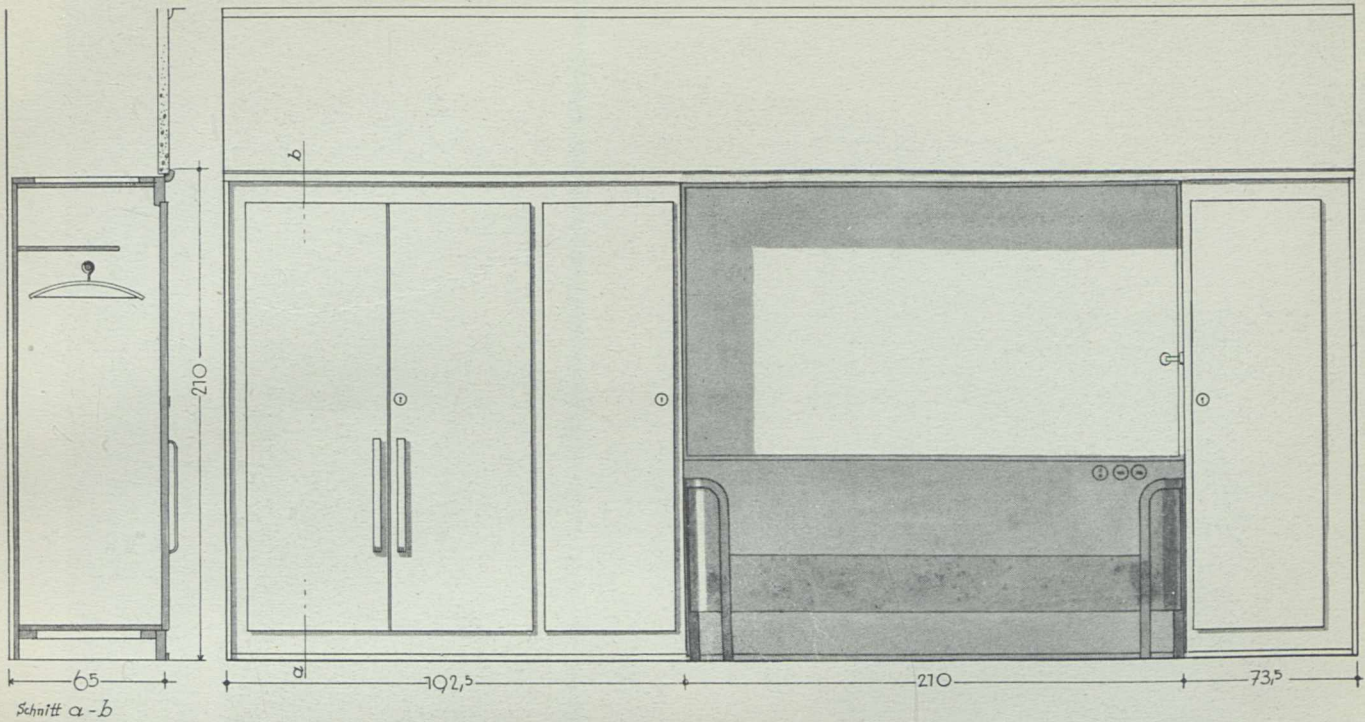

150 Schrankwand mit Bett, die Schränke sind eingebaut und haben Einteilungen für Kleider und Wäsche, das Bett ist lose in die Nische gestellt und kann herausgenommen werden

151 Rundes Tischchen als Ablage neben dem Bett oder dem gegenüberliegenden Ruhesofa

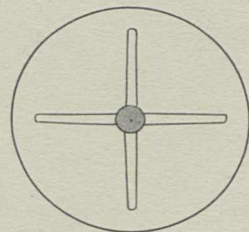

151

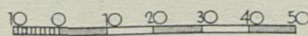

Herrnschlafrum mit Bad

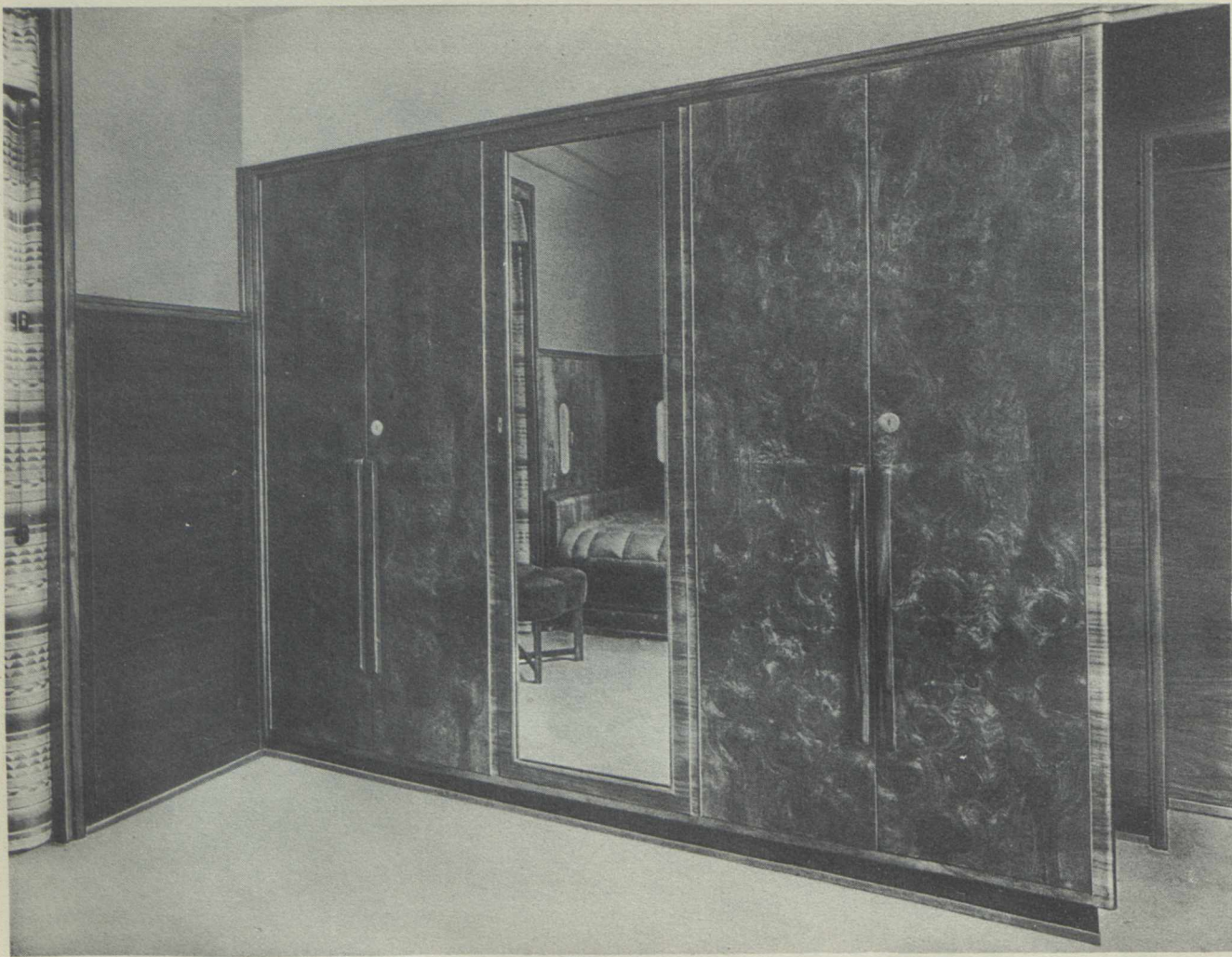

152

152, 153 Schrankwand mit 5 Türen, die mittlere, mit Spiegel, verschließt das Wäscheabteil

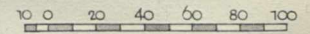

153

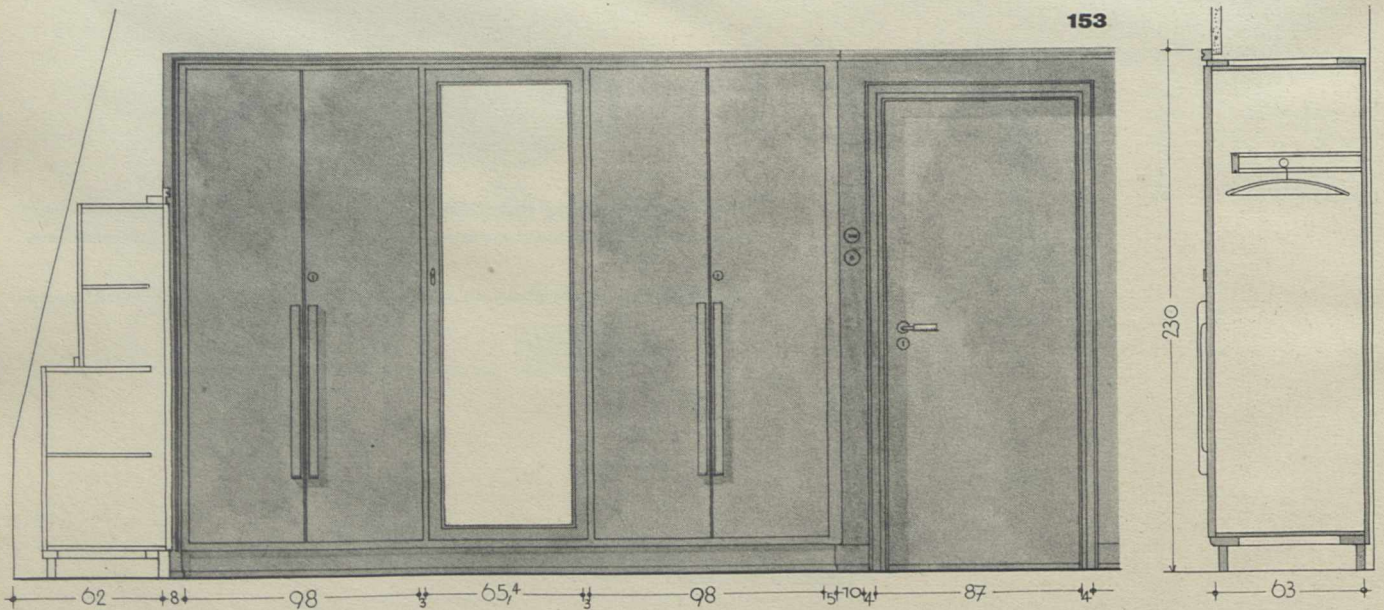



Herrnschlafraum mit Bad

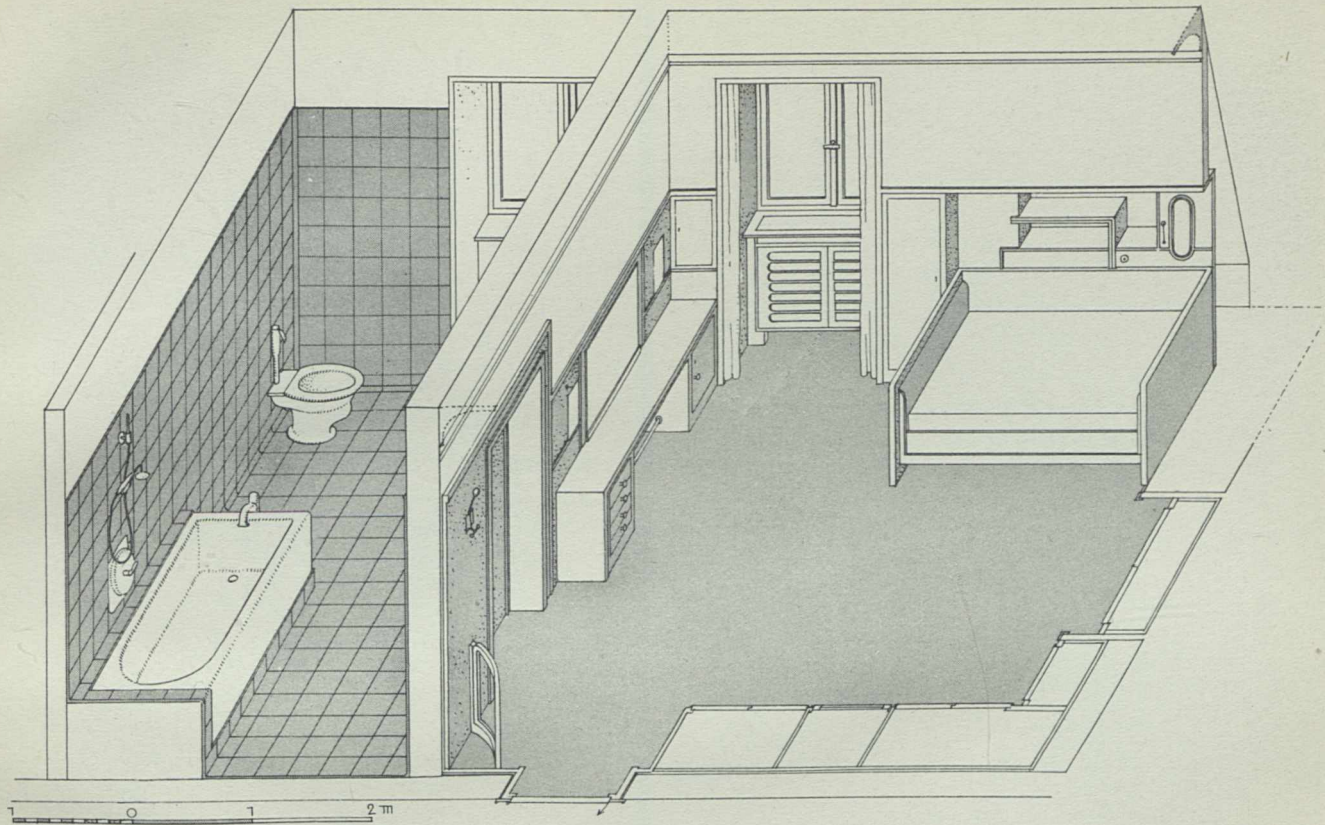

154 Ansicht des Herrnschlafraumes mit Badezimmer

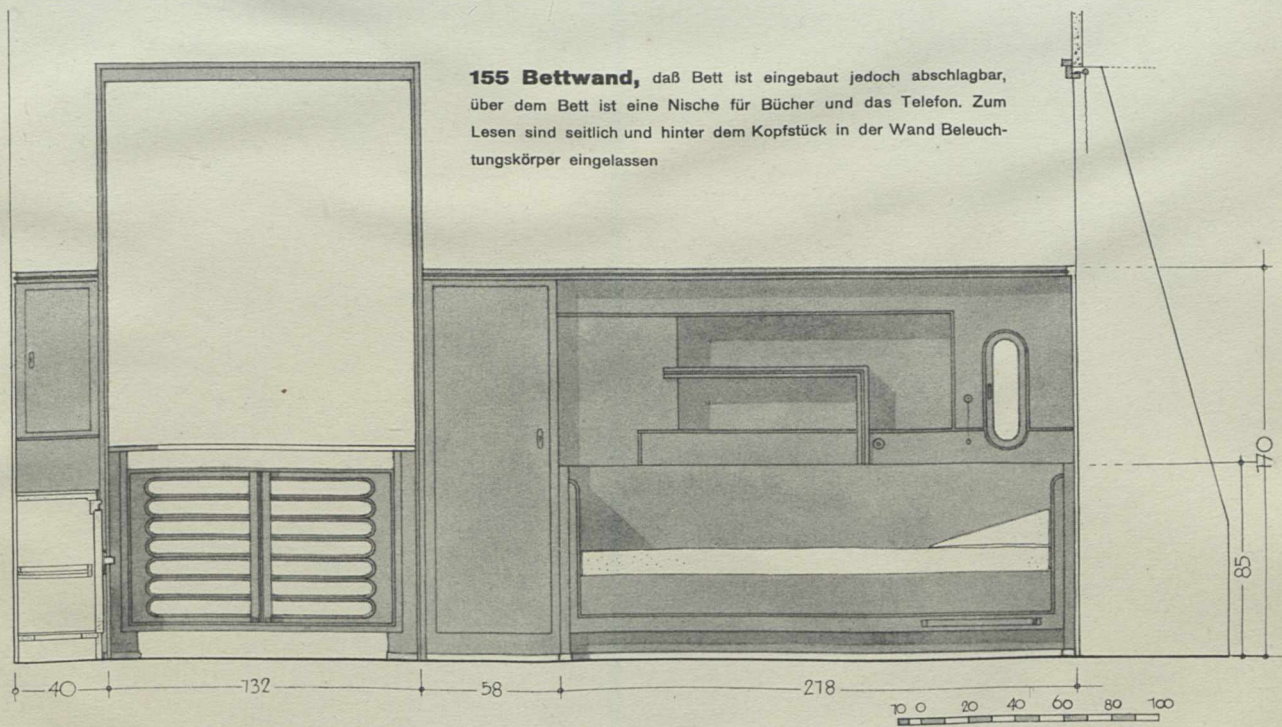

Herrnschlafraum mit Bad



156

156, 157 Wand mit eingebautem Frisiertisch

Links neben der Türe zum Bad befindet sich ein Behälter für gebrauchte Wäsche

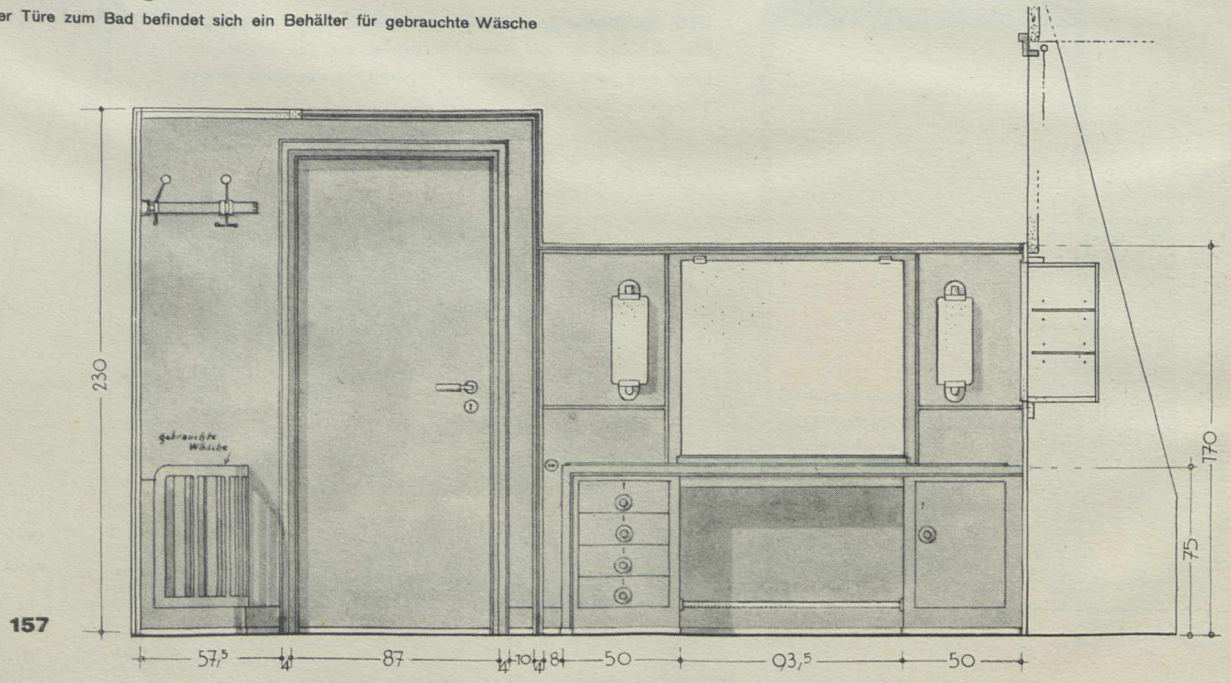
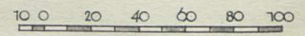

157

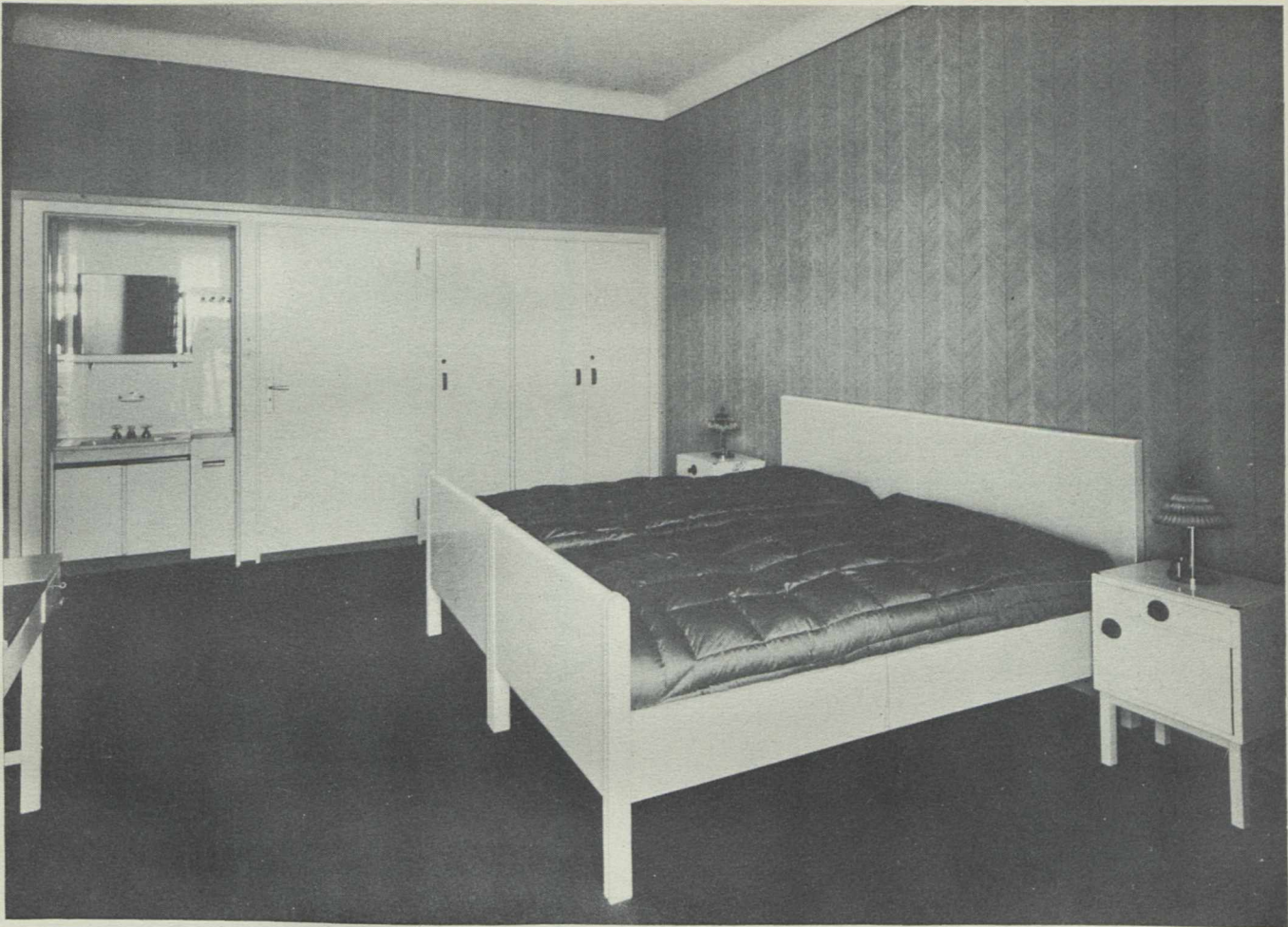

158 Ansicht von Betten und Schrankwand. Diese ist eingebaut, links neben der Türe ist die Waschnische mit Schuhschrank und herausklappbarem Fach für gebrauchte Wäsche

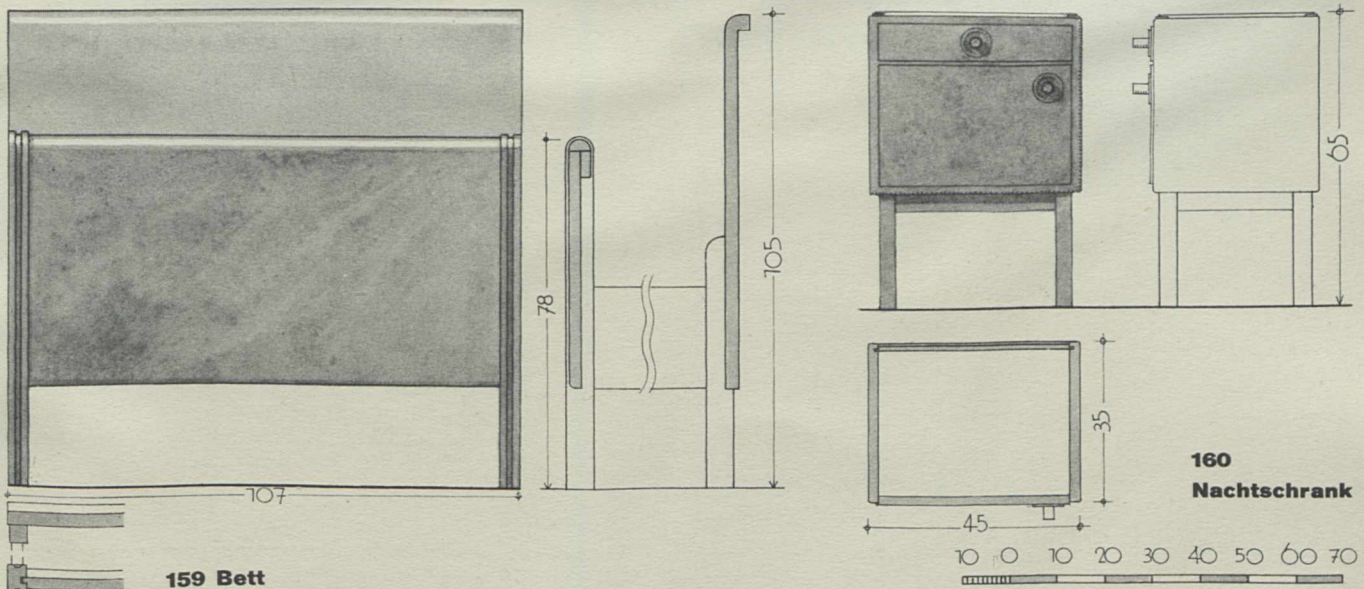

Damenschlafzimmer

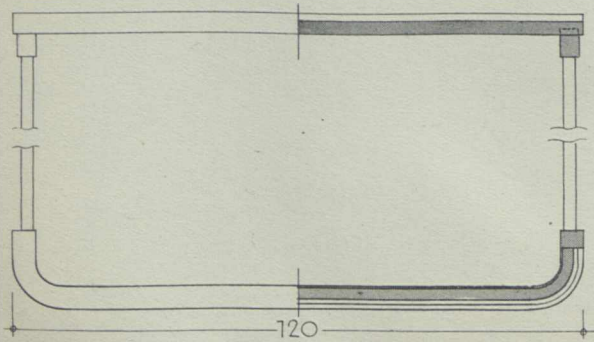
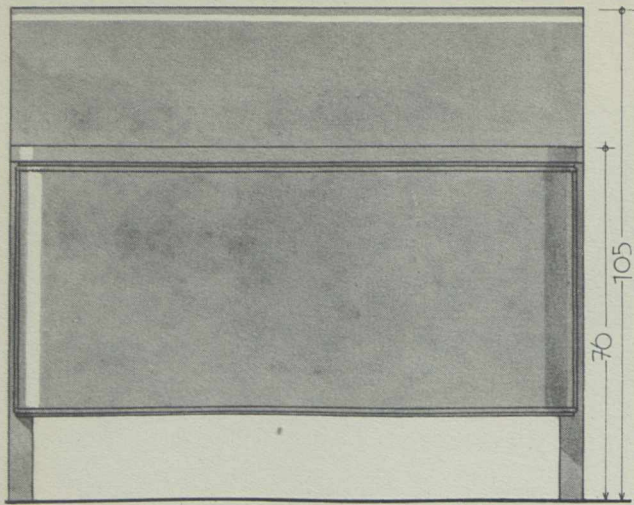

161

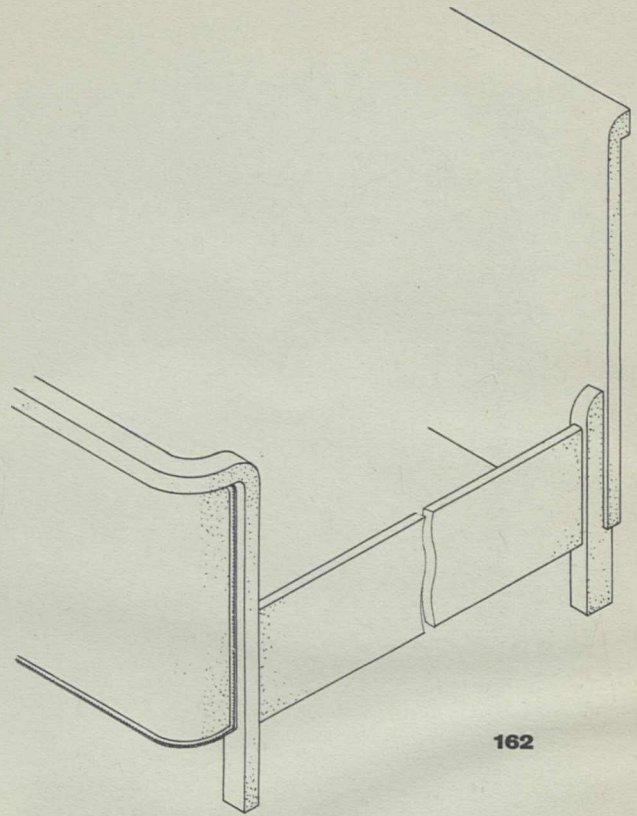

162

161, 162 Bett, das Fußhaupt hat beiderseitig runde Ecken

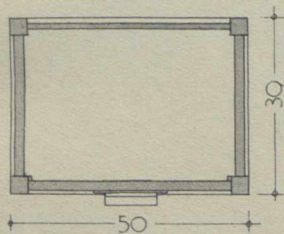
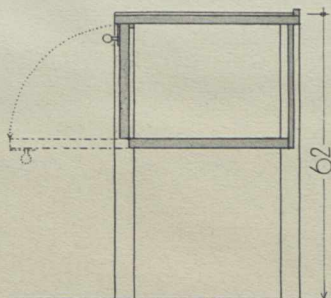
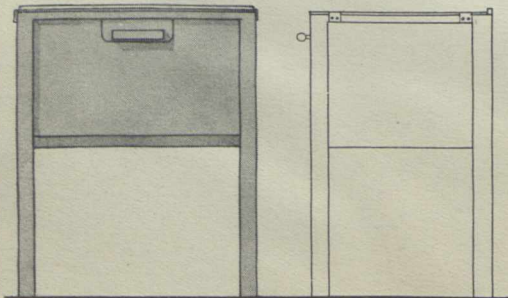

163

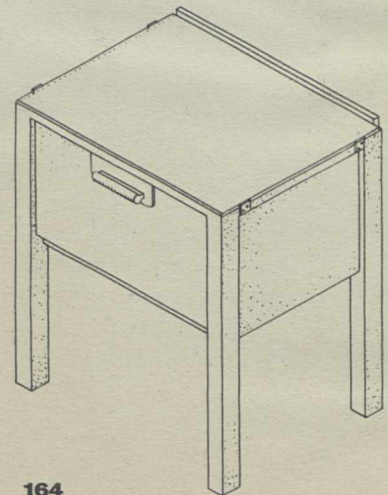

164

163, 164 Nachttisch mit Klappe,
die Platte ist mit Glas belegt

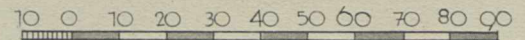



Tafel VIII. Damenschlafzimmer

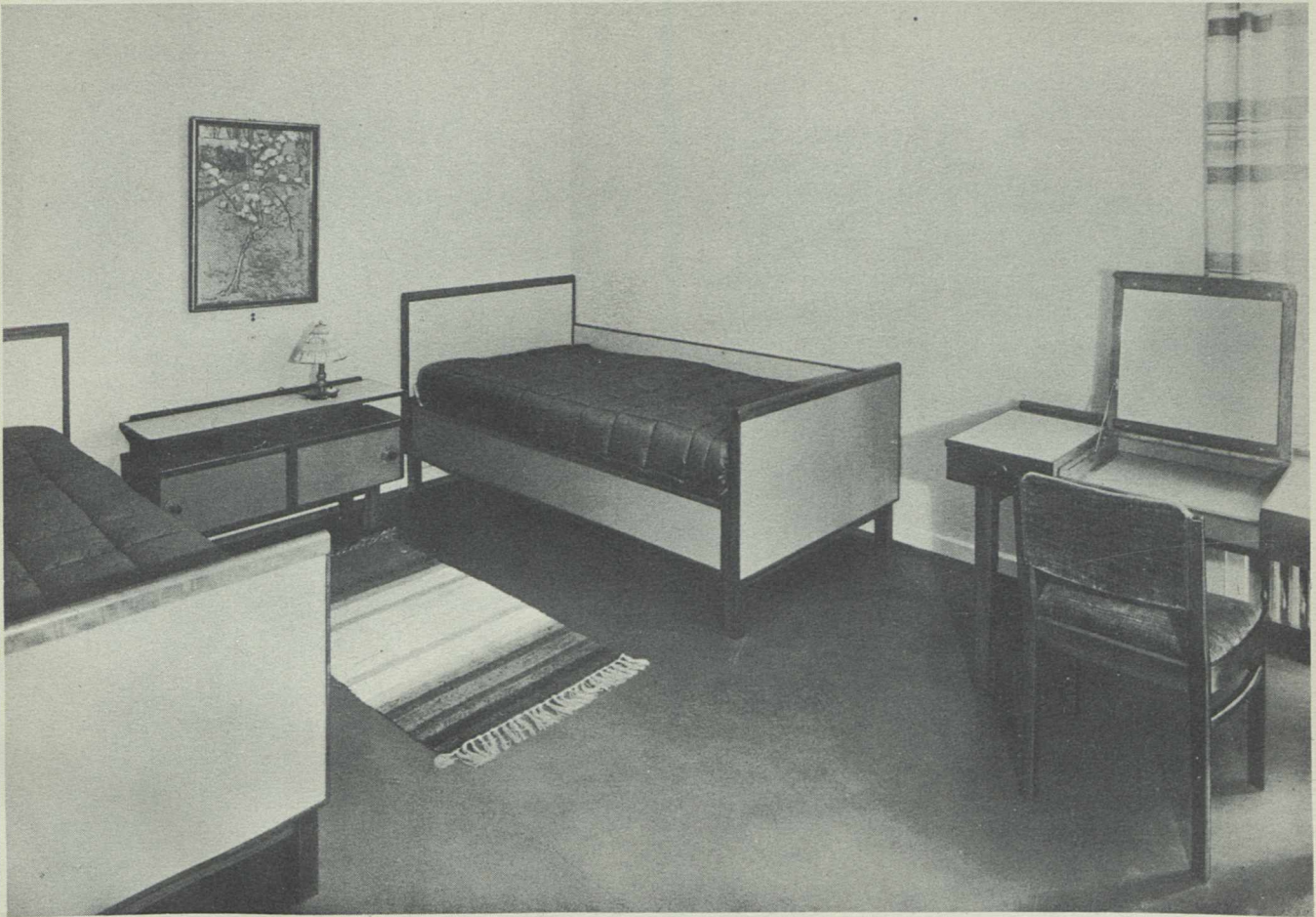

165 Raumansicht, alle Hauptflächen sind mit Lincrusta belegt

166 Möblierungsplan

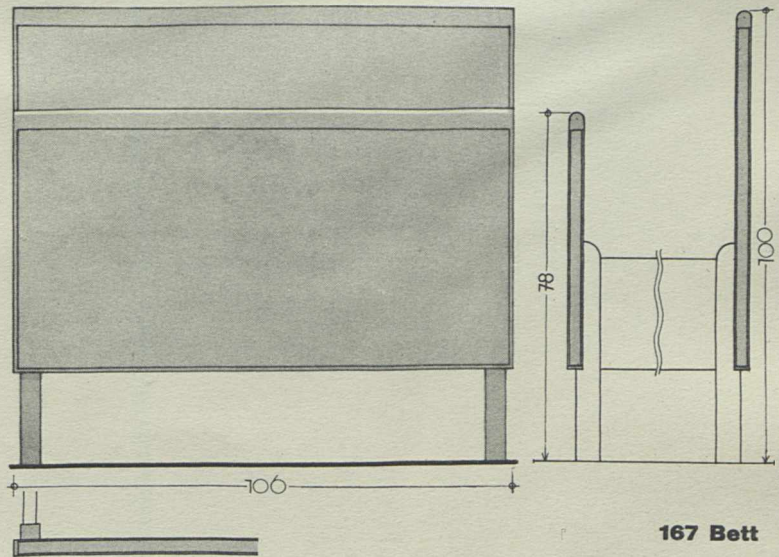
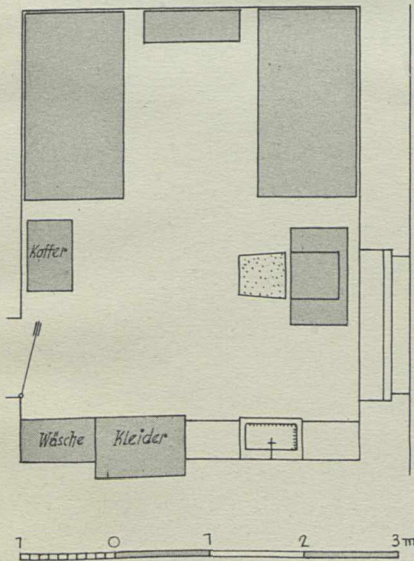

167 Bett

Gastzimmer in Lincrusta

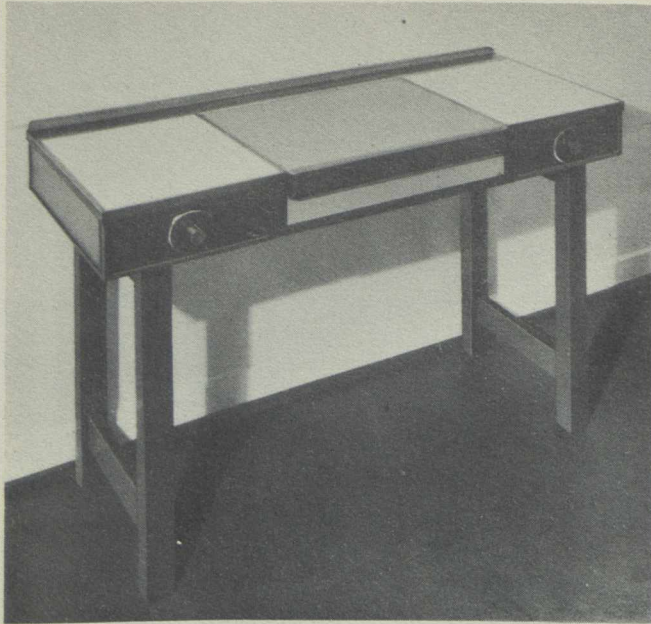

168, 169 Schreib- und Frisiertisch, das Mittelstück der Platte ist aufklappbar und hat innenseitig einen Spiegel

168

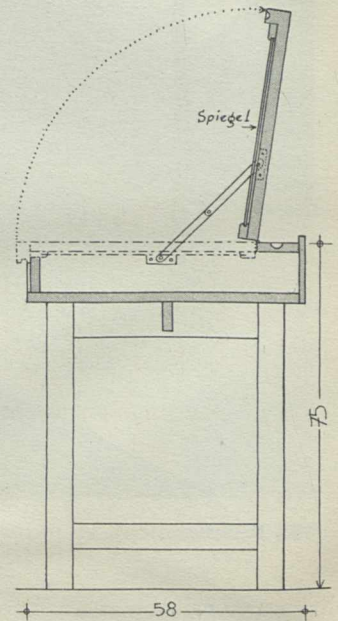
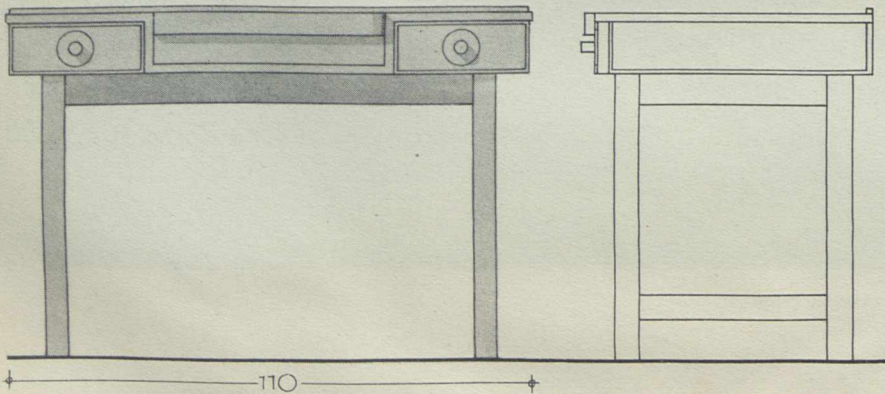

169

170, 171 Nachtschrank doppelseitig, zwischen zwei Betten zu stellen
siehe Möblierungsplan Abb. 166

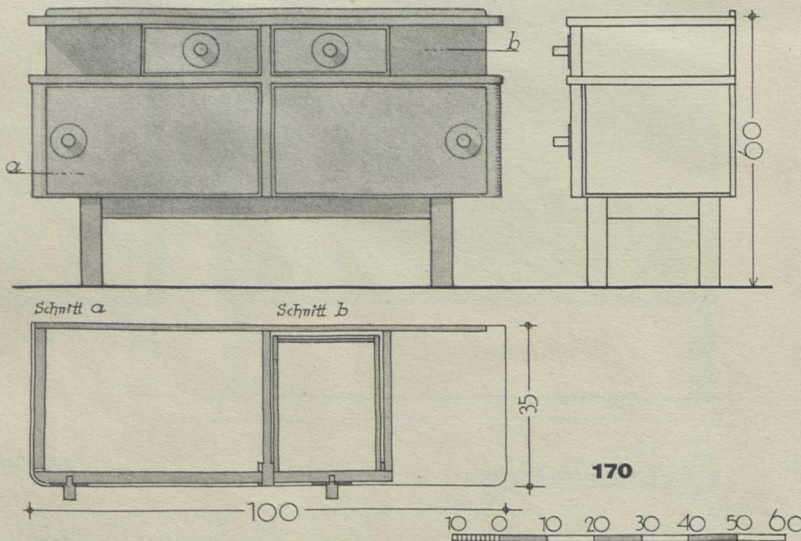

171

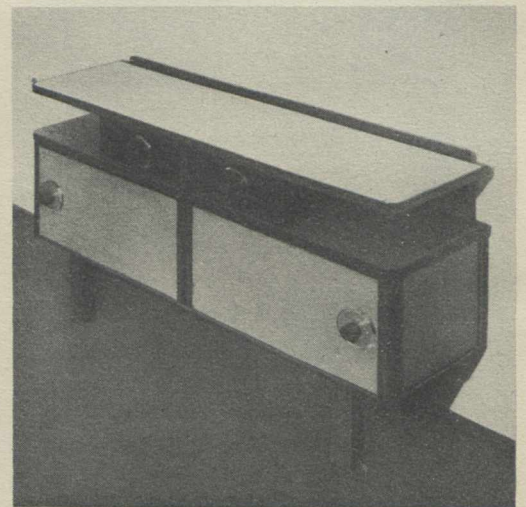

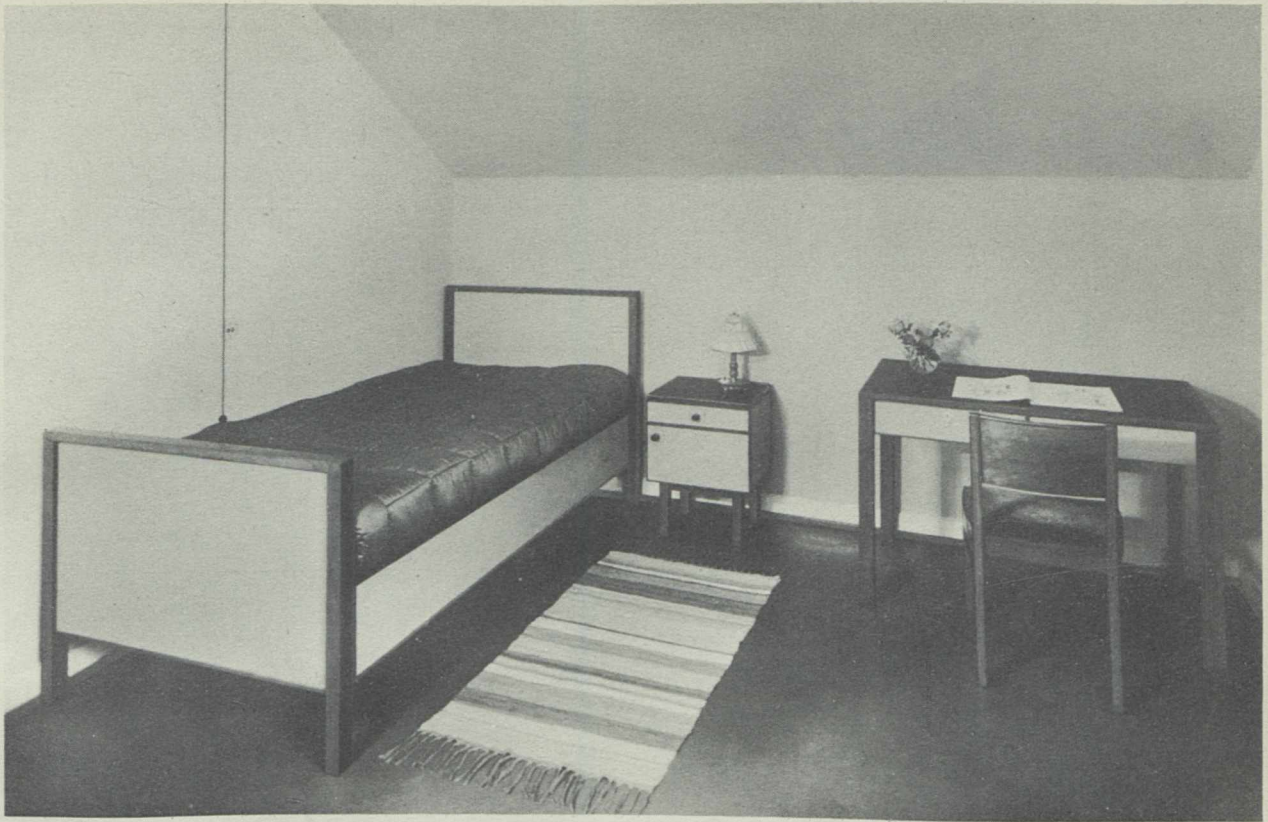

172 Zimmeransicht, alle Möbel haben auf den Flächen Lincrustauflagen

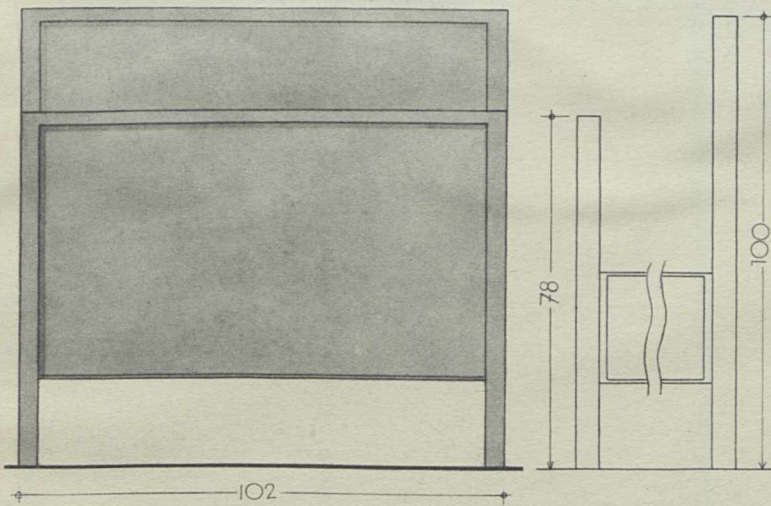

173 Bett

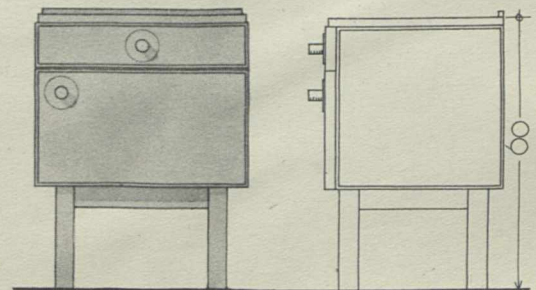

174 Nachtschrank

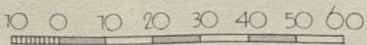
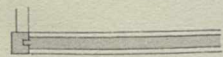

Mädchenzimmer



175, 176 Kleider- und Wäscheschrank

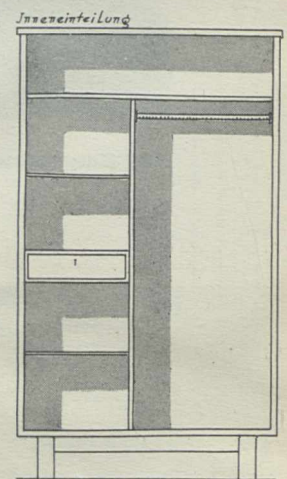
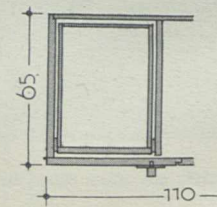
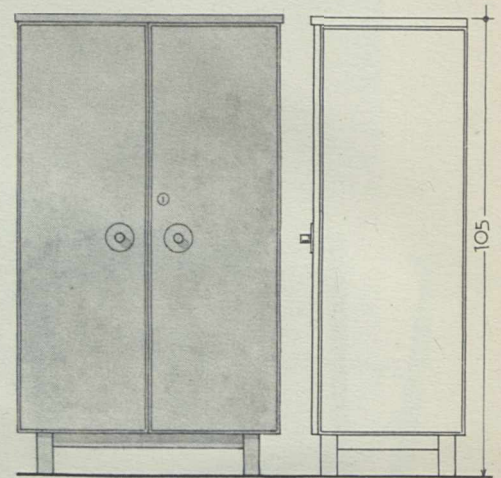

176

175

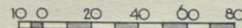

177 Tisch mit zwei verschließbaren Schubkästen

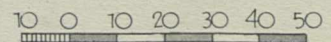
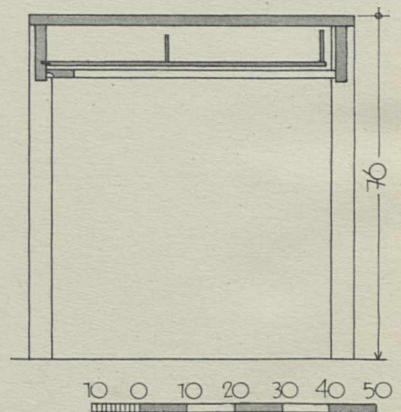
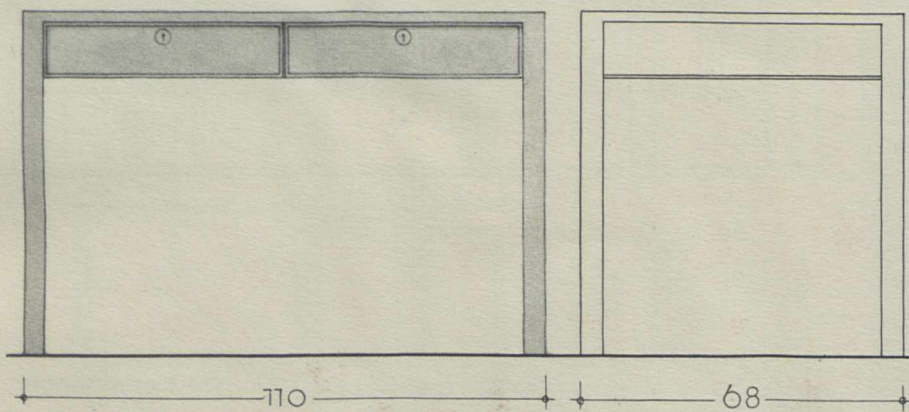

178—180 Wäscheschrank, im oberen Teil
3 große Fächer für Bettwäsche, unten 8 Züge

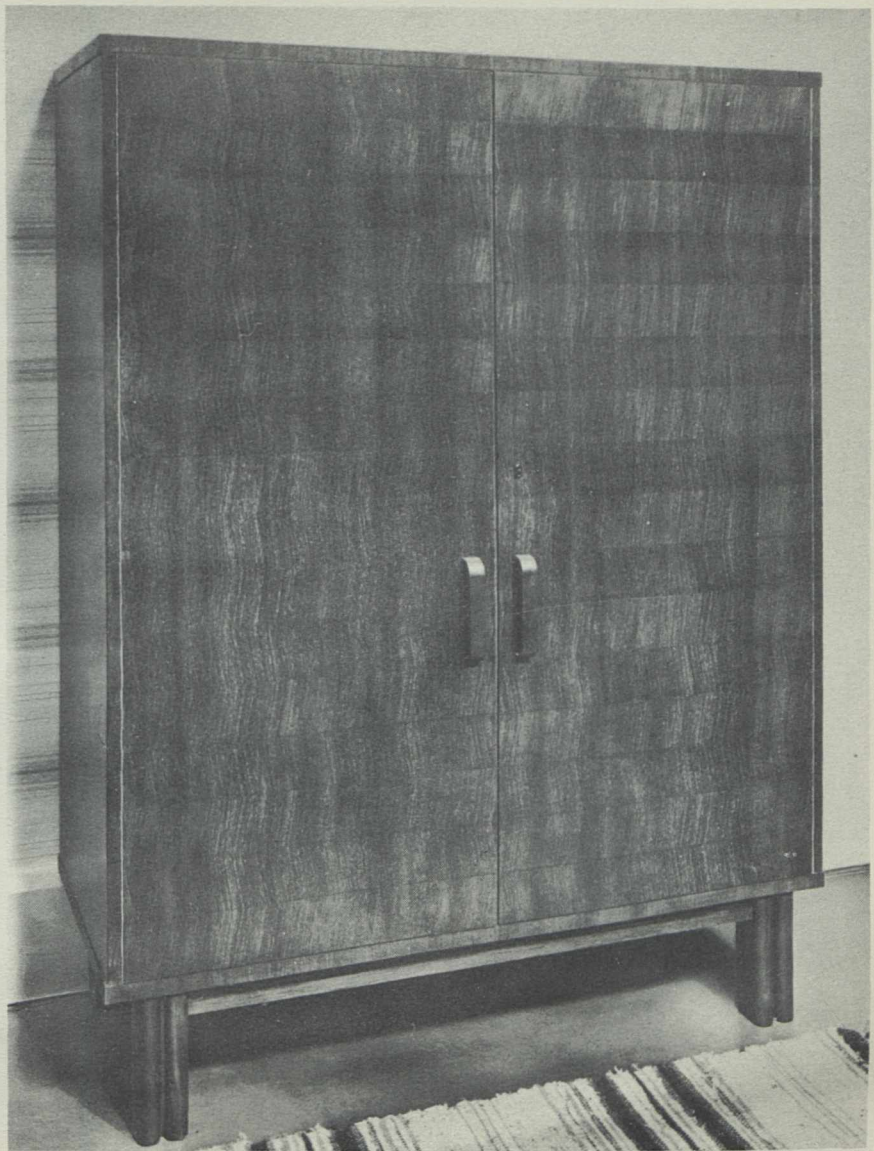

179

Inneneinteilung

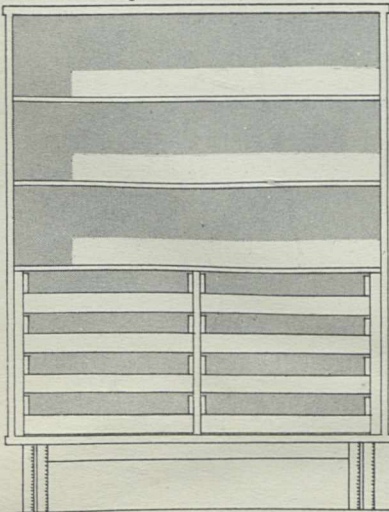

178

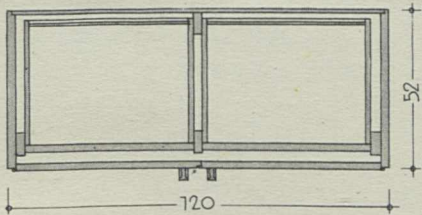

180

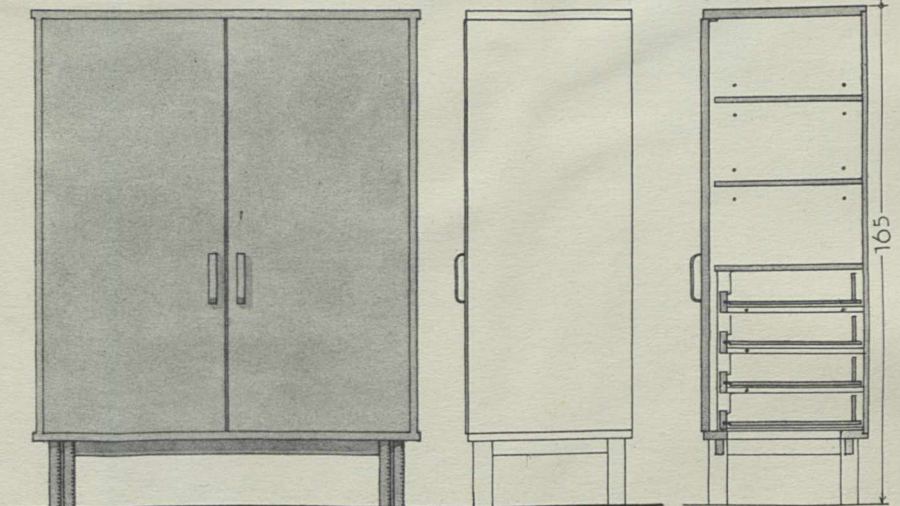

69

10 0 10 20 30 40 50 60 70

